

INDEX	DATUM	POPIS ZMĚNY



NÁZEV A ADRESA STAVBY / Project name

Revitalizace objektu ZŠ Zárubova v Praze 12

Zárubova 17, č.p. 977, 142 00 Praha 4 - Kamýk



INVESTOR / Investor

MČ Praha 12

Generála Šišky 2375/6
143 00 Praha 4

praha12

SCHVÁLIL / Approved:

DATUM / Date:

ZODPOVĚDNÝ PROJEKTANT / General designer

Ing. arch. Jan Mudra

Holoubkov 81, PSČ 338 01

Kancelář: Vítkova 4, 186 00 Praha 8 - Karlín

Tel.: +420 222 522 258

jan.mudra@seznam.cz

SCHVÁLIL / Approved:

DATUM / Date:

Ing. arch. JAN MUDRA

STAVEBNÍ OBJEKT / Construction object

ZATEPLENÍ FASÁD PAVILONU 4 a 5

STUPĚŇ DOKUMENTACE / Stage documentation

DOKUMENTACE PRO PROVÁDĚNÍ STAVBY

AKCE	INDEX	AKTUÁLNÍ DATUM	KOPIE
ZŠ-ZAR-PAV45		20.5.2022	
		DATUM 1. VYDÁNÍ	20.5.2022
TATO PROJEKTOVÁ DOKUMENTACE JE CHRÁNĚNA VE VŠECH SVÝCH ČÁSTECH AUTORSKÝM ZÁKONEM. AUTOREM TĚTO PROJEKTOVÉ DOKUMENTACE JE ING. ARCH. JAN MUDRA, 338 01 HOLOUBKOV 81, TEL. 777 607 027, ČKA 3150 KOPIROVÁNÍ, PŘETISKOVÁNÍ A JAKÉKOLI DALŠÍ SÍŘENÍ TĚTO DOKUMENTACE JE MOŽNÉ JEN S PŘEDCHOZÍM PÍSEMNÝM SOUHLASEM AUTORA			

DOKUMENTACE PRO PROVÁDĚNÍ STAVBY

SEZNAM ČÁSTÍ

ČÁST	KÓD	NÁZEV ČÁSTI
A	PZ	PRŮVODNÍ ZPRÁVA
B	STZ	SOUHRNNÁ TECHNICKÁ ZPRÁVA
D.1.1	ASŘ	ARCHITEKTONICKO-STAVEBNÍ ŘEŠENÍ

DOKUMENTACE PRO PROVÁDĚNÍ STAVBY

SEZNAM ČÁSTÍ

ČÁST	KÓD	NÁZEV ČÁSTI
A	PZ	PRŮVODNÍ ZPRÁVA
B	STZ	SOUHRNNÁ TECHNICKÁ ZPRÁVA
D.1.1	ASŘ	ARCHITEKTONICKO-STAVEBNÍ ŘEŠENÍ

DOKUMENTACE PRO PROVÁDĚNÍ STAVBY

SEZNAM ČÁSTÍ

ČÁST	KÓD	NÁZEV ČÁSTI
A	PZ	PRŮVODNÍ ZPRÁVA
B	STZ	SOUHRNNÁ TECHNICKÁ ZPRÁVA
D.1.1	ASŘ	ARCHITEKTONICKO-STAVEBNÍ ŘEŠENÍ

DOKUMENTACE PRO PROVÁDĚNÍ STAVBY

SEZNAM ČÁSTÍ

ČÁST	KÓD	NÁZEV ČÁSTI
A	PZ	PRŮVODNÍ ZPRÁVA
B	STZ	SOUHRNNÁ TECHNICKÁ ZPRÁVA
D.1.1	ASŘ	ARCHITEKTONICKO-STAVEBNÍ ŘEŠENÍ

INDEX	DATUM	POPIS ZMĚNY



NÁZEV A ADRESA STAVBY / Project name

Revitalizace objektu ZŠ Zárubova v Praze 12

Zárubova 17, č.p. 977, 142 00 Praha 4 - Kamýk



INVESTOR / Investor

MČ Praha 12

Generála Šišky 2375/6
143 00 Praha 4

praha12

SCHVÁLIL / Approved:

DATUM / Date:

PROJEKTANT ČÁSTI / Designer of part

Ing. arch. Jan Mudra

Holoubkov 81, PSČ 338 01

Kancelář: Vltkova 4, 186 00 Praha 8 - Karlín

Tel.: +420 222 522 258

jan.mudra@seznam.cz

VYPRACOVAL / Designed by

VYPRACOVAL / Drawn

KRESLIL / Drawn

KONTROLOVAL / Checked

Bc. Marie Pěničková

Bc. Marie Pěničková

Ing. arch. Jan Mudra

STAVEBNÍ OBJEKT/ Construction object

ZATEPLENÍ FASÁD PAVILONU 4 a 5

STUPEŇ DOKUMENTACE / Stage documentation

DOKUMENTACE PRO PROVÁDĚNÍ STAVBY

ČÁST DOKUMENTACE - PROFESE / Part documentation

D.1.1 - ARCHITEKTONICKO STAVEBNÍ ŘEŠENÍ

AKCE	INDEX	AKTUÁLNÍ DATUM	KOPIE
ZŠ-ZAR-PAV45		20.5.2022	
		DATUM 1. VYDÁNÍ	
		20.5.2022	
TATO PROJEKTOVÁ DOKUMENTACE JE CHRÁNĚNA VE VŠECH SVÝCH ČÁSTECH AUTORSKÝM ZÁKONEM.			
AUTOREM TĚTO PROJEKTOVÉ DOKUMENTACE JE ING. ARCH. JAN MUDRA, 338 01 HOLOUBKOV 81, TEL. 777 607 027, ČKA 3150			
KOPÍROVÁNÍ, PŘETISKOVÁNÍ A JAKÉKOLI DALŠÍ SÍŘENÍ TĚTO DOKUMENTACE JE MOŽNÉ JEN S PŘEDCHOZÍM PÍSEMNÝM SOUHLASEM AUTORA			

DOKUMENTACE PRO PROVÁDĚNÍ STAVBY

D.1.1 - ARCHITEKTONICKO-STAVEBNÍ ŘEŠENÍ

OBSAH DOKUMENTACE

ČÍSLO VÝKRESU	NÁZEV VÝKRESU	MĚŘÍTKO	FORMÁT	DATUM
D.1.1.A	TECHNICKÁ ZPRÁVA			05/2022
D.1.1.B	VÝKRESOVÁ ČÁST			05/2022
D.1.1.01	PAVILON 4 - PŮDORYS 1.NP - STÁVAJÍCÍ STAV / BOURACÍ PRÁCE	1 :100	8x A4	05/2022
D.1.1.02	PAVILON 4 - PŮDORYS 2.NP - STÁVAJÍCÍ STAV / BOURACÍ PRÁCE	1 :100	8x A4	05/2022
D.1.1.04	PAVILON 4 - POHLEDY NA FASÁDU - STÁVAJÍCÍ STAV / BOURACÍ PRÁCE	1 :100	8x A4	05/2022
D.1.1.05	PAVILON 5 - PŮDORYS 1.NP - STÁVAJÍCÍ STAV / BOURACÍ PRÁCE	1 :100	8x A4	05/2022
D.1.1.06	PAVILON 5 - PŮDORYS 2.NP - STÁVAJÍCÍ STAV / BOURACÍ PRÁCE	1 :100	8x A4	05/2022
D.1.1.08	PAVILON 5 - POHLEDY NA FASÁDU - STÁVAJÍCÍ STAV / BOURACÍ PRÁCE	1 :100	8x A4	05/2022
D.1.1.09	PAVILON 4 - PŮDORYS 1.NP - NOVÝ STAV	1 :100	8x A4	05/2022
D.1.1.10	PAVILON 4 - PŮDORYS 2.NP - NOVÝ STAV	1 :100	8x A4	05/2022
D.1.1.12	PAVILON 4 - POHLEDY NA FASÁDU - NOVÝ STAV	1 :100	8x A4	05/2022
D.1.1.13	PAVILON 5 - PŮDORYS 1.NP - NOVÝ STAV	1 :100	8x A4	05/2022
D.1.1.14	PAVILON 5 - PŮDORYS 2.NP - NOVÝ STAV	1 :100	8x A4	05/2022
D.1.1.16	PAVILON 5 - POHLEDY NA FASÁDU - NOVÝ STAV	1 :100	8x A4	05/2022
D.1.1.17	DETAILY MIV SE SLOUPEM	1:8	8x A4	05/2022
D.1.1.18	DETAILY MIV BEZ SLOUPU	1:8	2x A4	05/2022
D.1.1.19	DETAIL ATIKY	1 :10	2x A4	05/2022
D.1.1.20	DETAIL PARAPETU	1 :8	2x A4	05/2022
D.1.1.21	DETAILY SOKLU	1 :8	2x A4	05/2022
D.1.1.22	VÝPIS VYPLNÍ VNĚJŠÍCH OTVORŮ		2x A4	05/2022
D.1.1.23	VÝPIS ZÁMEČNICKÝCH VÝROBKŮ		2x A4	05/2022
D.1.1.24	VÝPIS KLEMPÍŘSKÝCH VÝROBKŮ		5x A4	05/2022

PŮDORYS 1NP - PAVILON 4

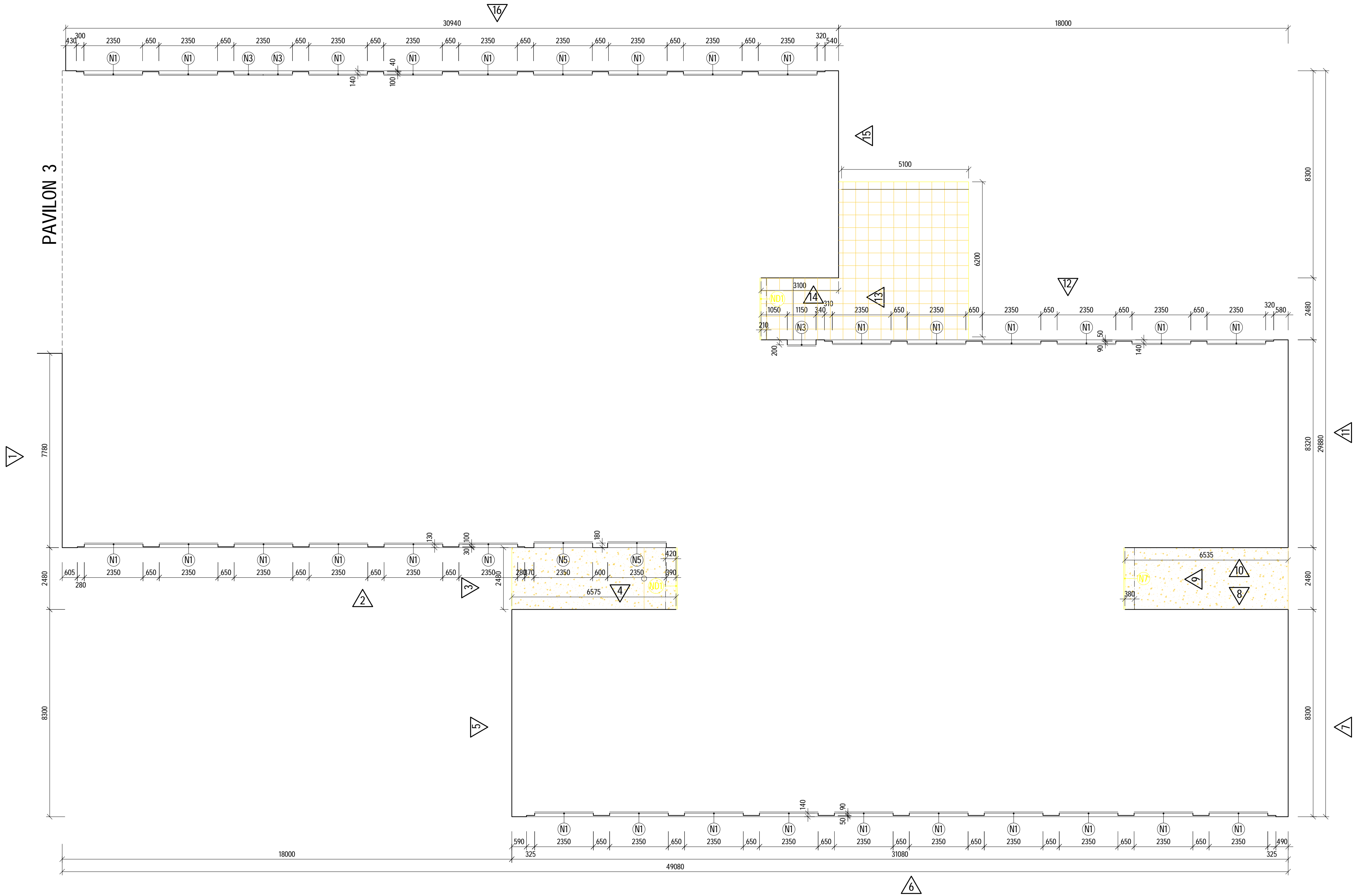

LEGENDA

- STÁVAJÍCÍ STAV
- BOURACÍ PRÁCE
- VYBOURÁNÍ STÁVAJÍCÍHO ASFALTOVÉHO POVRCHU VČETNĚ PODKLADU, v. cca 300mm
- VYBOURÁNÍ STÁVAJÍCÍ DLAŽBY VČETNĚ BET. PODKLADU, v. cca 300mm

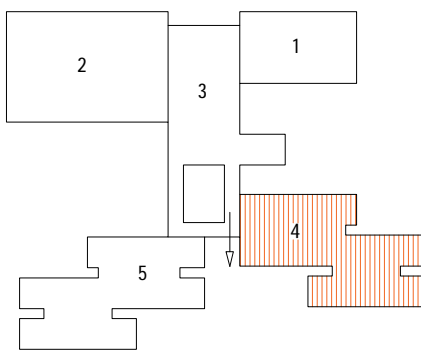
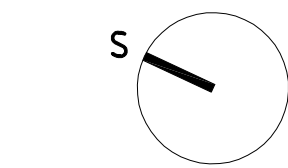

PODMÍNKY A ZÁSADY PRO POUŽITÍ PROJEKTOVÉ DOKUMENTACE:

JSOU-LI V PROJEKTOVÉ DOKUMENTACI ODKAZY NA VÝROBCE, OBCHODNÍ NÁZVY NEBO SPECIFICKÉ OZNAČENÍ VÝROBKU, JSOU TYTO ODKAZY INFORMATIVNÍ A ZADAVATEL UMOŽŇUJE POUŽITÍ JINÝCH, AVŠAK KVALITATIVNĚ, TECHNICKY A ESTETICKY STEJNÝCH NEBO LEPŠÍCH VÝROBKŮ.

SOUČÁSTÍ TĚTO PROJEKTOVÉ DOKUMENTACE NENÍ DOKUMENTACE PRO POMOČNÉ PRÁCE A KONSTRUKCE, VÝROBNĚ TECHNICKÁ DOKUMENTACE, DOKUMENTACE VÝROBKŮ DODANÝCH NA STAVBU, VÝKRESY PREFABRIKÁTŮ A MONTÁŽNÍ DOKUMENTACE, POKUD JE NUTNO ZPRACOVAT NĚKTEROU Z TĚCHTO DOKUMENTACÍ, JDE VŽDY O SOUČÁST DODAVATELSKÉ DOKUMENTACE.

TATO DOKUMENTACE JE CHRÁNĚNA VE VŠECH JEJÍCH ČÁSTECH AUTORSKÝM ZÁKONEM.

PŘESNÉ ROZMĚRY JE NUTNO OVĚŘIT ZHOTOVITELEM PŘÍMO NA STAVBĚ V PRŮBĚHU REALIZACE.

ZHOTOVITEL STAVBY JE POVINEN SEZNÁMIT SE PODROBNĚ S PROJEKTOVOU DOKUMENTACÍ. V PŘÍPADĚ NESROVNALOSTÍ NA NĚ MUSÍ UPOZORNIT PŘED ZAHÁJENÍM STAVBY.

PŘÍPADNÉ ÚPRAVY PROJEKTOVÉ DOKUMENTACE MUSÍ BÝT SCHVÁLENY ZODPOVĚDNÝM PROJEKTANTEM, TECHNICKÝM DOZŮREM INVESTORA A INVESTOREM. O PŘÍPADNÉ NESROVNALOSTI PROJEKTOVÉ DOKUMENTACE OPROTI SKUTEČNOSTI BUDE PROJEKTANT NEPRODLNĚ INFORMOVÁN TAK, ABY MOHL PROVEST PŘÍSLUŠNÉ KOREKCE PROJEKTOVÉ DOKUMENTACE.

ZHOTOVITEL JE POVINEN PŘEKONTROLOVAT CELKOVÝ NÁVRH Z HLEDISKA ÚPLNOSTI, ODBORNÉHO PROVEDENÍ A VHODNOSTI PRO DANÝ ÚČEL UŽÍVÁNÍ, ÚČELNÉ ZMĚNY MUSÍ V PŘEDSTÍH PŘED ZAHÁJENÍM STAVBY PROJEDNAT S PROJEKTANTEM A INVESTOREM.

REALIZACE STAVBY BUDE PROVEDENA V SOULADU S PLATNÝM ČESKÝM A EVROPSKÝMI NORMAMI, PLATNÝMI VYHLÁSKAMI A OBEZNĚ TECHNICKÝMI POŽADAVKY NA VÝSTAVBU.

VEŠKERÁ VÝROBA A ZABUDOVÁNÍ PRVKŮ STAVBY, ČÁSTI KONSTRUKCÍ, KOMPLETAČNÍCH KONSTRUKCÍ A POUŽITÝCH SYSTÉMŮ NA STAVBĚ BUDE PROVEDENA PODLE DODAVATELEM ZPRACOVANÉ DILENSKÉ DOKUMENTACE NEBO TECHNICKÝCH LISTŮ JEDNOTLIVÝCH VÝROBKŮ A NA ZÁKLADĚ INVESTOREM A ARCHITEKTEM SCHVÁLENÝCH VZORKŮ.

POUŽITÉ SYSTÉMY BUDOU OBSAHOVAT DOPLŇKOVÉ A KOMPLETAČNÍ PRVKY DANÉHO SYSTÉMU, STANOVĚNÉ VÝROBCEM A BUDOU REALIZOVÁNY V SOULADU S APLIKAČNÍMI POSTUPY VÝROBCE.

INDEX	DATUM	POPIS ZMĚNY
NAZEV A ADRESA STAVBY / Project name		
Revitalizace objektu ZŠ Zárubova v Praze 12		
Zárubova 17, č.p. 977, 142 00 Praha 4 - Kamýk		
INVESTOR / Investor		
MČ Praha 12		
Generála Šišky 2375/6		
143 00 Praha 4		
SCHVÁLIL / Approved		DATUM / Date:
ZODPOVĚDNÝ PROJEKTANT / General designer		
Ing. arch. Jan Mudra		
Holubkov 81, PSČ 338 01		
Kancelář: Vilémova 4, 186 00 Praha 8 - Karlín		
Tel.: +420 222 522 258		
jan.mudra@seznam.cz		
SCHVÁLIL / Approved		DATUM / Date:
Ing. arch. JAN MUDRA		
PROJEKTANT ČÁSTI / Designer of part		
Ing. arch. Jan Mudra		
Holubkov 81, PSČ 338 01		
Kancelář: Vilémova 4, 186 00 Praha 8 - Karlín		
Tel.: +420 222 522 258		
jan.mudra@seznam.cz		
VYPRACOVAL / Designed by		
VYPRACOVAL / Drawn	KRESLIL / Drawn	KONTROLOVAL / Checked
Bc. Marie Pléňšková	Bc. Marie Pléňšková	Ing. arch. Jan Mudra
STAVEBNÍ OBJEKT / Construction object		
ZATEPLENÍ FASÁD PAVILONU 4 a 5		
STUPEŇ DOKUMENTACE / Stage documentation		
DOKUMENTACE PRO PROVÁDĚNÍ STAVBY		
ČÁST DOKUMENTACE - PROFESÍ / Part documentation		
D.1.1 - ARCHITEKTONICKO STAVEBNÍ ŘEŠENÍ		
OBSAH VÝKRESU / Drawing Content		
PAVILON 4 - PŮDORYS 1.NP - STÁVAJÍCÍ STAV / BOURACÍ PRÁCE		
MĚŘÍTKO / Scale		
1:100		
AKTUALNÍ DATUM / Actual date		
20.5.2022		
KÓPE		
DATUM VÝKRESU / Date of drawing		
20.5.2022		
ARČE	STUPEŇ	ČÁST
ZS-ZAR-PAV45	DPS	D
PROFESÍ	VÝKRES	ČÍSLO
1.1	01	

AUTOREM TĚTO PROJEKTOVÉ DOKUMENTACE JE ING. ARCH. JAN MUDRA, 338 01 HOLUBKOV 81, TEL. 777 607 027, ČÍSLO 3150. DATO PROJEKTOVÁ DOKUMENTACE JE CHRÁNĚNA VE VŠECH SVÝCH ČÁSTECH AUTORSKÝM ZÁKONEM A NEMŮŽE BÝT POUŽITA BEZ SOUHLASU AUTORA.

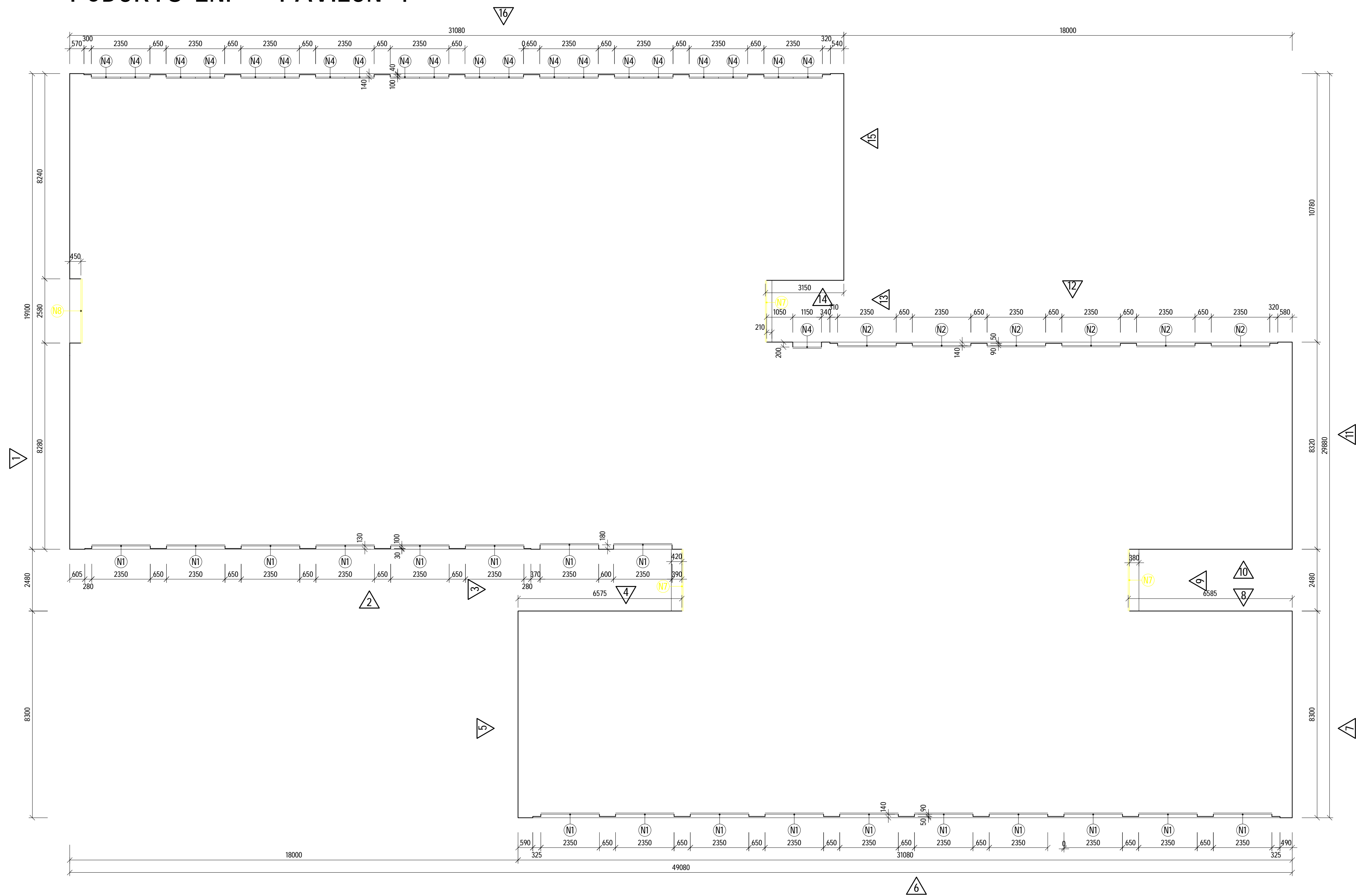

LEGENDA

- STÁVAJÍCÍ STAV
- BOURACÍ PRÁCE

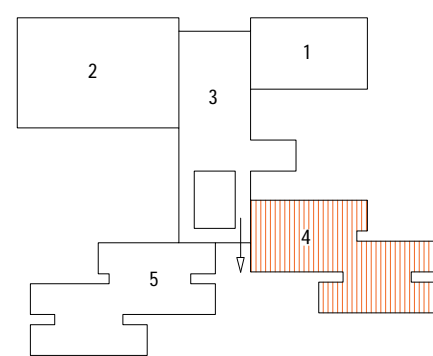
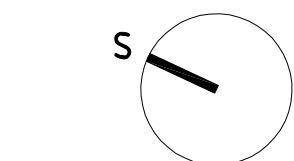

PODMÍNKY A ZÁSADY PRO POUŽITÍ PROJEKTOVÉ DOKUMENTACE:

JSOU-LI V PROJEKTOVÉ DOKUMENTACI ODKAZY NA VÝROBCE, OBCHODNÍ NÁZVY NEBO SPECIFICKÉ OZNAČENÍ VÝROBKU, JSOU TYTO ODKAZY INFORMATIVNÍ A ZADAVATEL UMOŽŇUJE POUŽITÍ JINÝCH, AVŠAK KVALITATIVNĚ, TECHNICKY A ESTETICKY STEJNÝCH NEBO LEPŠÍCH VÝROBKŮ.

SOUČÁSTÍ TÉTO PROJEKTOVÉ DOKUMENTACE NENÍ DOKUMENTACE PRO POMOCNÉ PRÁCI A KONSTRUKCE, VÝROBNĚ TECHNICKÁ DOKUMENTACE, DOKUMENTACE VÝROBKŮ DODANÝCH NA STAVBU, VÝKRESY PREFABRIKÁTŮ A MONTÁŽNÍ DOKUMENTACE. POKUD JE NUTNO ZPRACOVAT NĚKTEROU Z TĚCHTO DOKUMENTACÍ, JDE VŽDY O SOUČÁST DODAVATELSKÉ DOKUMENTACE.

TATO DOKUMENTACE JE CHRÁNĚNA VE VŠECH JEJÍCH ČÁSTECH AUTORSKÝM ZÁKONEM.

PŘESNÉ ROZMĚRY JE NUTNO OVĚŘIT ZHOTOVITELEM PŘÍMO NA STAVBĚ V PRŮBĚHU REALIZACE.

ZHOTOVITEL STAVBY JE POVINEN SEZNÁMIT SE PODROBNĚ S PROJEKTOVOU DOKUMENTACÍ. V PŘÍPADĚ NESROVNALOSTÍ NA NĚ MUSÍ UPOZORNIT PŘED ZAHÁJENÍM STAVBY.

PŘÍPADNÉ ÚPRAVY PROJEKTOVÉ DOKUMENTACE MUSÍ BÝT SCHVÁLENY ZODPOVĚDNÝM PROJEKTA NTEM, TECHNICKÝM DOZOREM INVESTORA A INVESTOREM. O PŘÍPADNÉ NESROVNALOSTI PROJEKTOVÉ DOKUMENTACE OPROTI SKUTEČNOSTI BUDE PROJEKTANT NEPRODLENĚ INFORMOVÁN TAK, ABY MOHL PROVĚST PŘÍSLUŠNÉ KOREKCE PROJEKTOVÉ DOKUMENTACE.

ZHOTOVITEL JE POVINEN PŘEKONTROLOVAT CELKOVÝ NÁVRH Z HLEDISKA ÚPLNOSTI, ODBORNEHO PROVEDENÍ A VHDNOSTI PRO DANÝ ÚČEL UŽÍVÁNÍ, ÚČELNĚ ZMĚNY MUSÍ BÝT PŘEDSTIHU PŘED ZAHÁJENÍM STAVBY PROJEDNAT S PROJEKTANTEM A INVESTOREM.

REALIZACE STAVBY BUDE PROVEDENA V SOULADU S PLATNÝMI ČESKÝMI A EVROPSKÝMI NORMAMI, PLATNÝMI VYHLÁŠKAMI A OBECNĚ TECHNICKÝMI POŽADAVKY NA VÝSTAVBU.

VEŠKERÁ VÝROBA A ZABUDOVÁNÍ PRVKŮ STAVBY, ČÁSTÍ KONSTRUKCÍ, KOMPLETAČNÍCH KONSTRUKCÍ A POUŽITÝCH SYSTÉMŮ NA STAVBĚ BUDE PROVEDENA PODLE DODAVATELEM ZPRACOVANÉ DÍLENSKÉ DOKUMENTACE NEBO TECHNICKÝCH LISTŮ JEDNOTLIVÝCH VÝROBCŮ A NA ZÁKLADĚ INVESTOREM A ARCHITEKTEM SCHVÁLENÝCH VZORKŮ.

POUŽITÉ SYSTÉMY BUDOU OBSAHOVAT DOPLŇKOVÉ A KOMPLETAČNÍ PRVKY DANÉHO SYSTÉMU, STANOVENÉ VÝROBCEM A BUDOU REALIZOVÁNY V SOULADU S APLIKAČNÍMI POSTUPY VÝROBCE.

INDEX		DATUM	POPIS ZMĚNY	
NAZEV A ADRESA STAVBY / Project name				
<div>Revitalizace objektu ZŠ Zárubova v Praze 12</div> <div>Zárubova 17, č.p. 977, 142 00 Praha 4 - Kamýk</div> <div></div>				
INVESTOR / Investor				
<div>MČ Praha 12</div> <div>Generála Šišky 2375/6</div> <div>143 00 Praha 4</div> <div></div>				
SCHVÁLIL / Approved			DATUM / Date:	
ZODPOVĚDNÝ PROJEKTANT / General designer				
<div>Ing. arch. Jan Mudra</div> <div>Holubkov 81, PSC 338 01</div> <div>Karlovská Vilkova 4, 186 00 Praha 8 - Karlín</div> <div>Tel.: +420 222 522 258</div> <div>jan.mudra@seznam.cz</div>				
SCHVÁLIL / Approved			DATUM / Date:	
<div>Ing. arch. JAN MUDRA</div>				
PROJEKTANT ČÁSTI / Designer of part				
<div>Ing. arch. Jan Mudra</div> <div>Holubkov 81, PSC 338 01</div> <div>Karlovská Vilkova 4, 186 00 Praha 8 - Karlín</div> <div>Tel.: +420 222 522 258</div> <div>jan.mudra@seznam.cz</div>				
VYPRACOVÁVAL / Designed by				
VYPRACOVÁVAL / Drawn		KŘESLÍK / Drawn	KONTROLOVAL / Checked	
Bc. Marie Pléňková		Bc. Marie Pléňková	Ing. arch. Jan Mudra	
STAVEBNÍ OBJEKT / Construction object				
ZATEPLENÍ FASÁD PAVILONU 4 a 5				
STUPEN DOKUMENTACE / Stage documentation				
DOKUMENTACE PRO PROVÁDĚNÍ STAVBY				
ČÁST DOKUMENTACE - PROFESE / Part documentation				
D.1.1 - ARCHITEKTONICKO STAVEBNÍ ŘEŠENÍ				
OBSAH VYKRESLŮ / Drawing Content				
PAVILON 3 - PŮDORYS 2.NP - STÁVAJÍCÍ STAV / BOURACÍ PRÁCE				
MĚRITELNOST / Scale		AKTUALIZACE DATUM / DATE OF UPDATE		VERZE / VERSION
1:100		20.5.2022		20.5.2022
ARČKE	STUPEN	ČÍSLO	PROFESIE	VOMER'S ORSO
ZS-ZAR-PAV45	DPS	D	1.1	02

AUTOREM TĚTO PROJEKTOVÉ DOKUMENTACE JE ING. ARCH. JAN MUDRA, 338 01 HOLOUBKOV B1, TEL. 777 607 027. ČÍSLO 3150. TATO PROJEKTOVÁ DOKUMENTACE JE CHRÁNĚNA VE VŠECH SVÝCH ČÁSTECH AUTORSKÝM ZÁKONEM A NEJÚŽE BÝT POUŽITA BEZ SOUHLASU AUTORA.

ROZVINUTÉ POHLEDY - PAVILON 4



PODMÍNKY A ZÁSADY PRO POUŽITÍ PROJEKTOVÉ DOKUMENTACE:

JSOU-LI V PROJEKTOVÉ DOKUMENTACI ODKAZY NA VÝROBCE, OBCHODNÍ NÁZVY NEBO SPECIFICKÉ OZNAČENÍ VÝROBKŮ, JSOU TYTO ODKAZY INFORMATIVNĚ A ZADAVATEL UMOŽŇUJE POUŽITÍ JINÝCH, AVŠAK KVALITATIVNĚ, TECHNICKY A ESTETICKY STEJNÝCH NEBO LEPŠÍCH VÝROBKŮ.

SOUČÁSTÍ TĚTO PROJEKTOVÉ DOKUMENTACE NEJÍ DOKUMENTACE PRO POMOCNÉ PRÁCE A KONSTRUKCE, VÝROBNÍ TECHNICKÁ DOKUMENTACE, DOKUMENTACE VÝROBKŮ DODANÝCH NA STAVBU, VÝKRESY PREFABRIKÁTŮ A MONTÁŽNÍ DOKUMENTACE, POKUD JE NUTNO ZPRACOVAT NĚKTEROU Z TĚCHTO DOKUMENTACÍ, JDE VŽDY O SOUČÁST DODAVATELSKÉ DOKUMENTACE.

TATO DOKUMENTACE JE CHRÁNĚNA VE VŠECH JEJÍCH ČÁSTECH AUTORSKÝM ZÁKONEM.

PŘESNÉ ROZMĚRY JE NUTNO OVĚŘIT ZHOTOVITELEM PŘÍMO NA STAVBĚ V PRŮBĚHU REALIZACE.

ZHOTOVITEL STAVBY JE POVINEN SEZNÁMIT SE PODROBNĚ S PROJEKTOVOU DOKUMENTACÍ. V PŘÍPADĚ NESROVNALOSTÍ NA NĚ MUSÍ UPOZORNIT PŘED ZAHÁJENÍM STAVBY.

PŘÍPADNĚ ÚPRAVY PROJEKTOVÉ DOKUMENTACE MUSÍ BYT SCHVÁLENY ZODPOVĚDNÝM PROJEKTANTEM, TECHNICKÝM DOZOREM INVESTORA A INVESTOREM. O PŘÍPADNĚ NESROVNALOSTI PROJEKTOVÉ DOKUMENTACE OPROTI SKUTEČNOSTI BUDE PROJEKTANT NEPRODLENĚ INFORMOVÁN TAK, ABY MOHL PROVÉST PŘÍSLUŠNÉ KOREKCE PROJEKTOVÉ DOKUMENTACE.

ZHOTOVITEL JE POVINEN PŘEKONTROLOVAT CELKOVÝ NÁVRH Z HLEDISKA ÚPLNOSTI, ODBORNÉHO PROVEDENÍ A VÝHODNOSTI PRO DANY ÚČEL UŽÍVÁNÍ, ÚČELNÉ ZMĚNY MUSÍ V PŘEDSTU PŘED ZAHÁJENÍM STAVBY PROJEDNAT S PROJEKTANTEM A INVESTOREM.

REALIZACE STAVBY BUDE PROVEDENA V SOULADU S PLATNÝM ČESKÝM A EVROPSKÝM NORMAMI, PLATNÝMI VYHLÁSKAMI A OBECNĚ TECHNICKÝM POŽADAVKY NA VÝSTAVBU.

VEŠKERÁ VÝROBA A ZABUDOVÁNÍ PRVKŮ STAVBY, ČÁSTÍ KONSTRUKCÍ, KOMPLETAČNÍCH KONSTRUKCÍ A POUŽITÝCH SYSTÉMŮ NA STAVBĚ BUDE PROVEDENA PODLE DODAVATELEM ZPRACOVANÉ DÍLENSKÉ DOKUMENTACE NEBO TECHNICKÝCH LISTŮ JEDNOTLIVÝCH VÝROBKŮ A NA ZÁKLADĚ INVESTOREM A ARCHITEKTEM SCHVÁLENÝCH VZORKŮ.

POUŽITÉ SYSTÉMY BUDOU OBSAHOVAT DOPLŮKOVÉ A KOMPLETAČNÍ PRVKY DANÉHO SYSTÉMU, STANOVĚNÉ VÝROBEM A BUDOU REALIZOVÁNY V SOULADU S APLIKAČNÍM POSTUPY VÝROBCE.

INDEX	DATUM	POPIS ZMĚNY
NÁZEV A ADRESA STAVBY / Project name		
Revitalizace objektu ZŠ Zárubova v Praze 12		
Zárubova 17, č.p. 977, 142 00 Praha 4 - Kamýk		
INVESTOR / Investor		
MČ Praha 12		
Generála Šišky 2375/6		
143 00 Praha 4		
SCHVÁLIL / Approved		DATUM / Date:
ZODPOVĚDNÝ PROJEKTANT / General designer		
Ing. arch. Jan Mudra		
Holubkov 81, PSC 338 01		
Kancelář: Vltkova 4, 186 00 Praha 8 - Karlín		
Tel.: +420 222 322 236		
jan.mudra@seznam.cz		
SCHVÁLIL / Approved		DATUM / Date:
Ing. arch. JAN MUDRA		
PROJEKTANT ČÁSTI / Designer of part		
Ing. arch. Jan Mudra		
Holubkov 81, PSC 338 01		
Kancelář: Vltkova 4, 186 00 Praha 8 - Karlín		
Tel.: +420 222 322 236		
jan.mudra@seznam.cz		
VYPRACOVAL / Designed by		KRESLIL / Drawn
Bc. Marie Plánčková		Bc. Marie Plánčková
		Ing. arch. Jan Mudra
STAVEBNÍ OBJEKT / Construction object		
ZATEPLENÍ FASÁD PAVILONU 4 a 5		
STUPĚŇ DOKUMENTACE / Stage documentation		
DOKUMENTACE PRO PROVÁDĚNÍ STAVBY		
ČÁST DOKUMENTACE - PROFESÍ / Part documentation		
D.1.1 - ARCHITEKTONICKO STAVEBNÍ ŘEŠENÍ		
OBSAH VÝKRESU / Drawing Content		
PAVILON 4 - POHLEDY NA FASÁDY - STÁVAJÍCÍ		
STAV / BOURACÍ PRÁCE		
MĚŘITKO / Scale:		AKTUALNÍ DATUM / 20.5.2022
1:100		KOPIE
DATUM T. VÝDAJE / 20.5.2022		
ARCE	STUPĚŇ	ČÁST
ZS-ZAR-PAV45	DPS	D 1.1
		04

PŮDORYS 1NP - PAVILON 5

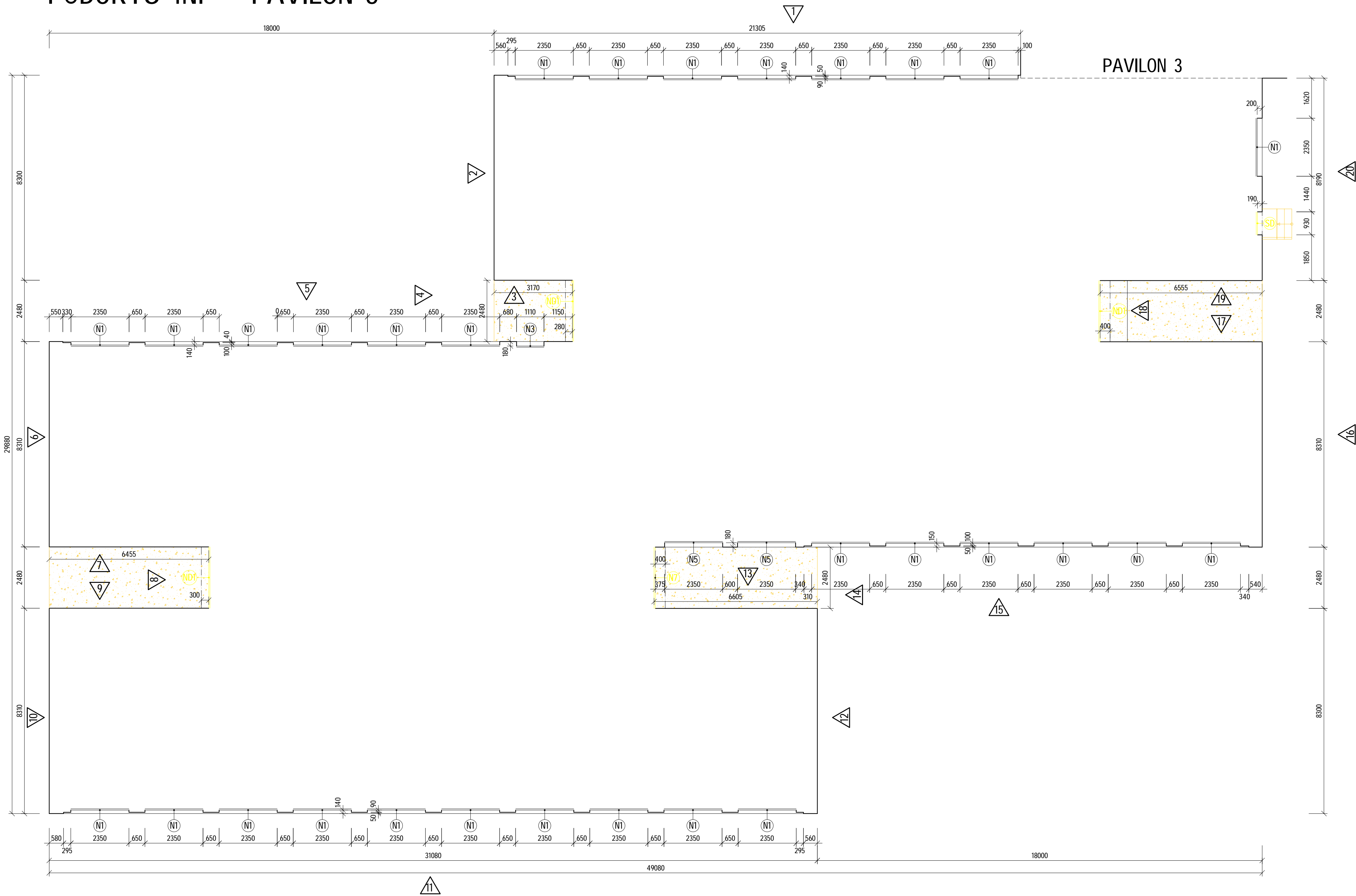

LEGENDA

- STÁVAJÍCÍ STAV
- BOURACÍ PRÁCE
- VYBOURÁNÍ STÁVAJÍCÍHO ASFALTOVÉHO POVRCHU VČETNÉ PODKLADU, v. cca 300mm

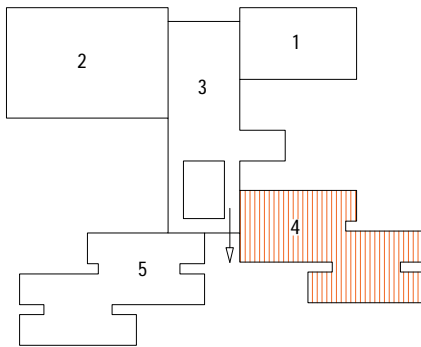
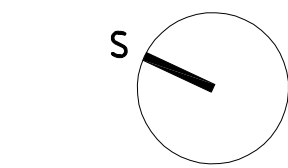

PODMÍNKY A ZÁSADY PRO POUŽITÍ PROJEKTOVÉ DOKUMENTACE:

JSOU-LI V PROJEKTOVÉ DOKUMENTACI ODKAZY NA VÝROBCE, OBCHODNÍ NÁZVY NEBO SPECIFICKÉ OZNAČENÍ VÝROBKU, JSOU TYTO ODKAZY INFORMATIVNÍ A ZADAVATEL UMOŽŇUJE POUŽITÍ JINÝCH, AVŠAK KVALITATIVNĚ, TECHNICKY A ESTETICKY STEJNÝCH NEBO LEPŠÍCH VÝROBKŮ.

SOUČÁSTÍ TĚTO PROJEKTOVÉ DOKUMENTACE NENÍ DOKUMENTACE PRO POMOČNÉ PRÁCE A KONSTRUKCE, VÝROBNĚ TECHNICKÁ DOKUMENTACE, DOKUMENTACE VÝROBKŮ DODANÝCH NA STAVBU, VÝKRESY PREFABRIKÁTŮ A MONTÁŽNÍ DOKUMENTACE. POKUD JE NUTNO ZPRACOVAT NĚKTEROU Z TĚCHTO DOKUMENTACÍ, JDE VŽDY O SOUČÁST DODAVATELSKÉ DOKUMENTACE.

TATO DOKUMENTACE JE CHRÁNĚNA VE VŠECH JEJÍCH ČÁSTECH AUTORSKÝM ZÁKONEM.

PŘESNÉ ROZMĚRY JE NUTNO OVĚŘIT ZHOTOVITELEM PŘÍMO NA STAVBĚ V PRŮBĚHU REALIZACE.

ZHOTOVITEL STAVBY JE POVINEN SEZNÁMIT SE PODROBNĚ S PROJEKTOVOU DOKUMENTACÍ. V PŘÍPADĚ NESROVNALOSTÍ NA NĚ MUSÍ UPOZORNIT PŘED ZAHÁJENÍM STAVBY.

PŘÍPADNÉ ÚPRAVY PROJEKTOVÉ DOKUMENTACE MUSÍ BÝT SCHVÁLENY ZODPOVĚDNÝM PROJEKTANTEM, TECHNICKÝM DOZØREM INVESTORA A INVESTOREM. O PŘÍPADNĚ NESROVNALOSTI PROJEKTOVÉ DOKUMENTACE OPROTI SKUTEČNOSTI BUDE PROJEKTANT NEPRODLANĚ INFORMOVÁN TAK, ABY MOHL PROVEST PŘÍSLUŠNÉ KOREKCE PROJEKTOVÉ DOKUMENTACE.

ZHOTOVITEL JE POVINEN PŘEKONTROLOVAT CELKOVÝ NÁVRH Z HLEDISKA ÚPLNOSTI, ODBORNÉHO PROVEDENÍ A VHODNOSTI PRO DANÝ ÚČEL UŽÍVÁNÍ, ÚČELNĚ ZMĚNY MUSÍ V PŘEDSTÍHÍ PŘED ZAHÁJENÍM STAVBY PROJEDNAT S PROJEKTANTEM A INVESTOREM.

REALIZACE STAVBY BUDE PROVEDENA V SOULADU S PLATNÝM ČESKÝM A EVROPSKÝMI NORMAMI, PLATNÝMI VYHLÁSKAMI A OBEZNĚ TECHNICKÝMI POŽADAVKY NA VÝSTAVBU.

VEŠKERÁ VÝROBA A ZABUDOVÁNÍ PRVKŮ STAVBY, ČÁSTI KONSTRUKCÍ, KOMPLETAČNÍCH KONSTRUKCÍ A POUŽITÝCH SYSTÉMŮ NA STAVBĚ BUDE PROVEDENA PODLE DODAVATELEM ZPRACOVANÉ DILENSKÉ DOKUMENTACE NEBO TECHNICKÝCH LISTŮ JEDNOTLIVÝCH VÝROBKŮ A NA ZÁKLADĚ INVESTOREM A ARCHITEKTEM SCHVÁLENÝCH VZORKŮ.

POUŽITÉ SYSTÉMY BUDOU OBSAHOVAT DOPLŇKOVÉ A KOMPLETAČNÍ PRVKY DANÉHO SYSTÉMU, STANOVĚNÉ VÝROBCEM A BUDOU REALIZOVÁNY V SOULADU S APLIKAČNÍMI POSTUPY VÝROBCE.

INDEX	DATUM	POPIS ZMĚNY
NAZEV A ADRESA STAVBY / Project name		
Revitalizace objektu ZŠ Zárubova v Praze 12 Zárubova 17, č.p. 977, 142 00 Praha 4 - Kamýk		
INVESTOR / Investor		
MČ Praha 12 Generála Šišky 2375/6 143 00 Praha 4		
SCHVÁLIL / Approved		DATUM / Date
ZODPOVĚDNÝ PROJEKTANT / General designer		
Ing. arch. Jan Mudra Holoubkov 81, PSČ 338 01 Kancelář: Vilémova 4, 186 00 Praha 8 - Karlín Tel.: +420 222 522 258 jan.mudra@seznam.cz		
SCHVÁLIL / Approved		DATUM / Date
PROJEKTANT ČÁSTI / Designer of part		
Ing. arch. Jan Mudra Holoubkov 81, PSČ 338 01 Kancelář: Vilémova 4, 186 00 Praha 8 - Karlín Tel.: +420 222 522 258 jan.mudra@seznam.cz		
VYPRACOVAL / Drawn	KRESLIL / Drawn	KONTROLOVAL / Checked
Bc. Marie Pléňáková	Bc. Marie Pléňáková	Ing. arch. Jan Mudra
STAVEBNÍ OBJEKT / Construction object		
ZATEPLENÍ FASÁD PAVILONU 4 a 5		
STUPEŇ DOKUMENTACE / Stage documentation		
DOKUMENTACE PRO PROVÁDĚNÍ STAVBY		
ČÁST DOKUMENTACE - PROFESE / Part documentation		
D.1.1 - ARCHITEKTONICKO STAVEBNÍ ŘEŠENÍ		
OBSAH VÝKRESU / Drawing Content		
PAVILON 5 - PŮDORYS 1.NP - STÁVAJÍCÍ STAV / BOURACÍ PRÁCE		
MĚŘÍTKO / Scale		AKTUALNÍ DATUM / Current date
1:100		20.5.2022
ARČIL	STUPEŇ / Stage	PROFESÍ / Profession
ZS-ZAR-PAV45	DPS	D
VÝKRES / Drawing		PROJEKTANT / Designer
05		1.1

AUTOREN TĚTO PROJEKTOVÉ DOKUMENTACE JE ING. ARCH. JAN MUDRA, 338 01 HOLUBKOV 81, TEL. 777 607 027, ČÍSLO 3150. DATO PROJEKTOVÁ DOKUMENTACE JE CHRÁNĚNA VE VŠECH SVÝCH ČÁSTECH AUTORSKÝM ZÁKONEM A NEMŮŽE BÝT POUŽITA BEZ SOUHLASU AUTORA.

PŪDORYS 2NP - PAVILON 5

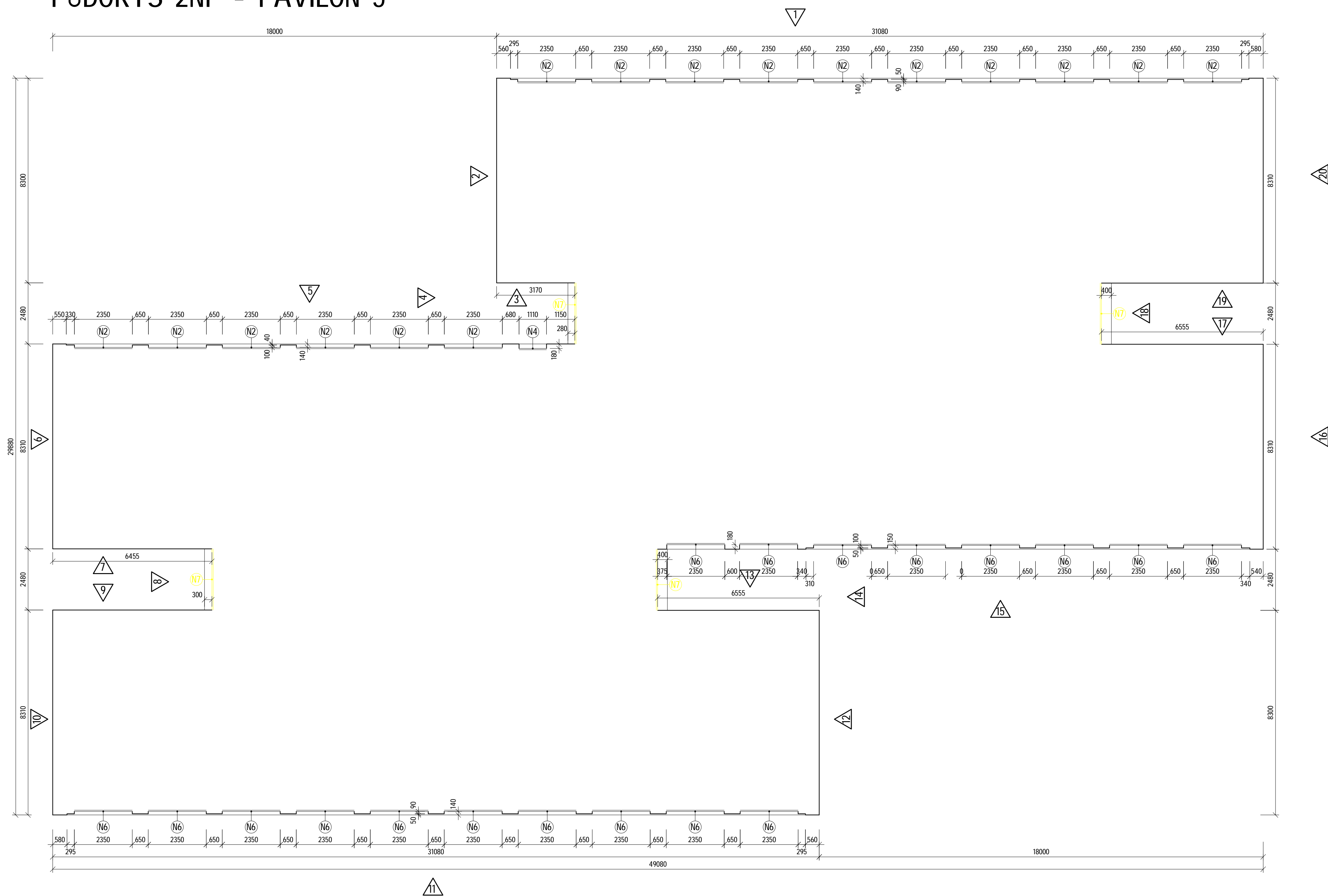

LEGENDA

- STÁVAJÍCÍ STAV
- BOURACÍ PRÁCE

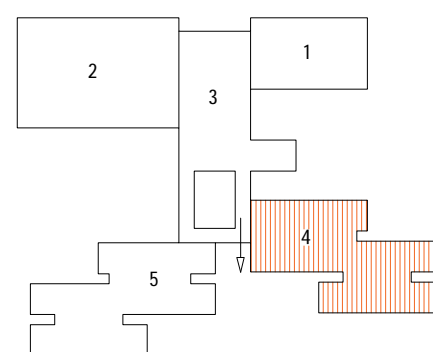
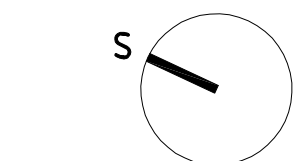

PODMÍNKY A ZÁSADY PRO POUŽITÍ PROJEKTOVÉ DOKUMENTACE:

JSOU-LI V PROJEKTOVÉ DOKUMENTACI ODKAZY NA VÝROBCE, OBCHODNÍ NÁZVY NEBO SPECIFICKÉ OZNAČENÍ VÝROBKU, JSOU TYTO ODKAZY INFORMATIVNÍ A ZADAVATEL UMOŽŇUJE POUŽITÍ JINÝCH, AVŠAK KVALITATIVNĚ, TECHNICKY A ESTETICKY STEJNÝCH NEBO LEPŠÍCH VÝROBKŮ.

SOUČÁSTÍ TÉTO PROJEKTOVÉ DOKUMENTACE NENÍ DOKUMENTACE PRO POMOCNÉ PRÁCI A KONSTRUKCE, VÝROBNĚ TECHNICKÁ DOKUMENTACE, DOKUMENTACE VÝROBKŮ DODANÝCH NA STAVBU, VÝKRESY PREFABRIKÁTŮ A MONTÁŽNÍ DOKUMENTACE. POKUD JE NUTNO ZPRACOVAT NĚKTEROU Z TĚCHTO DOKUMENTACÍ, JDE VŽDY O SOUČÁST DODAVATELSKÉ DOKUMENTACE.

TATO DOKUMENTACE JE CHRÁNĚNA VE VŠECH JEJÍCH ČÁSTECH AUTORSKÝM ZÁKONEM.

PŘESNÉ ROZMĚRY JE NUTNO OVĚŘIT ZHOTOVITELEM PŘÍMO NA STAVBĚ V PRŮBĚHU REALIZACE.

ZHOTOVITEL STAVBY JE POVINEN SEZNÁMIT SE PODROBNĚ S PROJEKTOVOU DOKUMENTACÍ. V PŘÍPADĚ NESROVNALOSTÍ NA NĚ MUSÍ UPOZORNIT PŘED ZAHÁJENÍM STAVBY.

PŘÍPADNÉ ÚPRAVY PROJEKTOVÉ DOKUMENTACE MUSÍ BÝT SCHVÁLENY ZODPOVĚDNÝM PROJEKTANTEM, TECHNICKÝM DOZOREM INVESTORA A INVESTOREM. O PŘÍPADNÉ NESROVNALOSTI PROJEKTOVÉ DOKUMENTACE OPROTI SKUTEČNOSTI BUDE PROJEKTANT NEPRODLENĚ INFORMOVÁN TAK, ABY MOHL PROVÉST PŘÍSLUŠNÉ KOREKCE PROJEKTOVÉ DOKUMENTACE.

ZHOTOVITEL JE POVINEN PŘEKONTROLOVAT CELKOVÝ NÁVRH Z HLEDISKA ÚPLNOSTI, ODBORNÉHO PROVEDENÍ A VHDNOSTI PRO DANÝ ÚČEL UŽÍVÁNÍ, ÚČELNÉ ZMĚNY MUSÍ V PŘEDSTIHU PŘED ZAHÁJENÍM STAVBY PROJEDNAT S PROJEKTANTEM A INVESTOREM.

REALIZACE STAVBY BUDE PROVEDENA V SOULADU S PLATNÝMI ČESKÝMI A EVROPSKÝMI NORMAMI, PLATNÝMI VYHLÁŠKAMI A OBECNĚ TECHNICKÝMI POŽADAVKY NA VÝSTAVBU.

VEŠKERÁ VÝROBA A ZABUDOVÁNÍ PRVKŮ STAVBY, ČÁSTÍ KONSTRUKCÍ, KOMPLETAČNÍCH KONSTRUKCÍ A POUŽITÝCH SYSTÉMŮ NA STAVBĚ BUDE PROVEDENA PODLE DODAVATELEM ZPRACOVANÉ DÍLENSKÉ DOKUMENTACE NEBO TECHNICKÝCH LISTŮ JEDNOTLIVÝCH VÝROBČŮ A NA ZÁKLADĚ INVESTOREM A ARCHITEKTEM SCHVÁLENÝCH VZORKŮ.

POUŽITÉ SYSTÉMY BUDOU OBSAHOVAT DOPLŇKOVÉ A KOMPLETAČNÍ PRVKY DANÉHO SYSTÉMU, STANOVENÉ VÝROBCEM A BUDOU REALIZOVÁNY V SOULADU S APLIKAČNÍMI POSTUPY VÝROBCE.

INDEX		DATUM		POPS ZNĚNY	
NAZEV A ADRESA STAVBY / Project name					
Revitalizace objektu ZŠ Zárubova v Praze 12 Zárubova 17, č.p. 977, 142 00 Praha 4 - Kamýk					
INVESTOR / Investor					
MČ Praha 12 Generála Siksy 2375/6 143 00 Praha 4					
SCHŮLE / Approved			DATUM / Date:		
ZODPOVĚDNÝ PROJEKTANT / General designer					
Ing. arch. Jan Mudra Hoskoldův 81, PŠC 538 01 Kancelář: Vilbava 4, 186 00 Praha 8 - Karlín Tel.: +420 22 522 528 jan.mudra@seznam.cz					
SCHŮLE / Approved			DATUM / Date:		
Ing. arch. JAN MUDRA					
PROJEKTANT ČÁSTI / Designer of part					
Ing. arch. Jan Mudra Hoskoldův 81, PŠC 538 01 Kancelář: Vilbava 4, 186 00 Praha 8 - Karlín Tel.: +420 22 522 528 jan.mudra@seznam.cz					
VYPRACOVAL / Designed by					
VYPRACOVAL / Drawn		KRESLIL / Drawn		KONTROLOVAL / Checked	
Bc. Marie Pléňková		Bc. Marie Pléňková		Ing. arch. Jan Mudra	
STAVEBNÍ OBJEKT / Construction object					
ZATEPLENÍ FASÁD PAVILONU 4 a 5					
STUPĚN DOKUMENTACE / Stage documentation					
DOKUMENTACE PRO PROVÁDĚNÍ STAVBY					
ČÁST DOKUMENTACE - PROFESE / Part documentation					
D.1.1 - ARCHITEKTONICKO STAVEBNÍ ŘEŠENÍ					
OBSAH VYKRESU / Drawing Content:					
PAVILON 5 - PŮDORYS 2.NP - STAVAJÍCÍ STAV / BOURACÍ PRÁCE					
MĚŘITELNÝ Škála:		ARTIKULNÍ DATUM		ROČNÍ	
1:100		20.5.2022		20.5.2022	
DĚLAŘ T. VYKRES		VYKRES ČÍSLO		INDEX	
ARCE	STUPĚN	ČÁST	PROFESE	1.1	06
ZS-ZAR-PAV45 DPS D					

ROZVINUTÉ POHLEDY - PAVILON 5

PODMÍNKY A ZÁSADY PRO POUŽITÍ PROJEKTOVÉ DOKUMENTACE:

JSDU-LI V PROJEKTOVÉ DOKUMENTACI OKAZY NA VÝROBKĚ, OBCHODNÍ NÁZVY NEBO SPECIFICKÉ OZNAČENÍ VÝROBKU, JSOU TYTO ODKAZY INFORMATIVNÍ A ZADAVATEL UMOŽŇUJE POUŽITÍ JINÝCH, AVŠAK KVALITATIVNĚ, TECHNICKY A ESTETICKY STEJNÝCH NEBO LEPŠÍCH VÝROBKŮ.

SOUČÁSTÍ TĚTO PROJEKTOVÉ DOKUMENTACE NENÍ DOKUMENTACE PRO POMOČNÉ PRÁCE A KONSTRUKCE, VÝROBNĚ TECHNICKÁ DOKUMENTACE, DOKUMENTACE VÝROBKŮ DODANÝCH NA STAVBU, VÝKRESY PREFABRIKÁTŮ A MONTÁŽNÍ DOKUMENTACE. POKUD JE NUTNO ZPRACOVAT NĚKTEROU Z TĚCHTO DOKUMENTACÍ, JDE VŽDY O SOUČÁST DODAVATELSKÉ DOKUMENTACE.

TATO DOKUMENTACE JE CHRÁNĚNA VE VŠECH JEJÍCH ČÁSTECH AUTORSKÝM ZÁKONEM.

PŘESNÉ ROZMĚRY JE NUTNO OVĚŘIT ZHOTOVITELEM PŘÍMO NA STAVBĚ V PRŮBĚHU REALIZACE.

ZHOTOVITEL STAVBY JE POVINEN SEZNÁMIT SE PODROBNĚ S PROJEKTOVOU DOKUMENTACÍ. V PŘÍPADĚ NESROVNALOSTÍ NA NĚ MUSÍ UPOZORNIT PŘED ZAHÁJENÍM STAVBY.

PŘÍPADNÉ ÚPRAVY PROJEKTOVÉ DOKUMENTACE MUSÍ BÝT SCHVÁLENY ZODPOVĚDNÝM PRACOVNÍKEM STAVEBNÍHO ÚŘADU A NEJEDNÁ SE O ZMĚNY.

NEŠROVNALOSTI PROJEKTOVÉ DOKUMENTACE OPROTI SKUTEČNOSTI BUDĚ PROJEKTANT NEPRODLNĚ INFORMOVÁN TAK, ABY MOHL PŘEVÉST PŘÍSLUŠNÉ KOREKCE PROJEKTOVÉ DOKUMENTACE.

ZHOTOVITEL JE POVINEN PŘEKONTROLOVAT CELKOVÝ NÁVRH Z HLÍDESKA ÚPLNOSTI, ODBORNEHO PROVEDENÍ A VHODNOSTI PRO DANÝ ÚČEL UŽÍVÁNÍ, ÚČELNÉ ZMĚNY MUSÍ V PŘEDSTIHU PŘED ZAHÁJENÍM STAVBY PROJEDNAT S PROJEKTANTEM A INVESTOREM.

REALIZACE STAVBY BUDĚ PROVEDENA V SOULADU S PLATNÝMI ČESKÝMI A EVROPSKÝMI NORMAMI, PLATNÝMI VYHLÁSKAMI A OBECNĚ TECHNICKÝMI POŽADAVKY NA VYSTAVBU

VEŠKERÁ VÝROBA A ZABUDOVÁNÍ PRVKŮ STAVBY, ČÁSTI KONSTRUKCÍ, KOMPLETAČNÍCH KONSTRUKCÍ A POUZITÝCH SYSTÉMŮ NA STAVBĚ BUDĚ PROVÍ POKUD DODAVATELEM ZPRACOVANÉ DÍLENSKÉ DOKUMENTACE NEBO TECHNICKÝ LIST. JEDNOTLIVÝCH VÝROBKŮ A NA ZÁKLADĚ INVESTOREM A ARCHITKTEM SCHVALENÝCH VZORKŮ.

POUŽITÉ SYSTÉMY BUDOU OBSAHOVAT DOPLŇKOVÉ A KOMPLETAČNÍ PRVKY DĚ SYSTÉMU, STANOVENÉ VÝROBCEM A BUDOU REALIZOVÁNY V SOULADU S APLII POSTUPY VÝROBY.



INDEX	DATUM	POPIS ZMĚNY
NÁZEV A ADRESA STAVBY / Project name		
Revitalizace objektu ZŠ Zárubova v Praze 12		
Zárubova 17, č.p. 977, 142 00 Praha 4 - Kamýk		
INVESTOR / Investor		
MČ Praha 12		
Generála Šišky 2375/6		
143 00 Praha 4		
SCHVÁLIL / Approved		DATUM / Date:
ZODPOVĚDNÝ PROJEKTANT / General designer		
Ing. arch. Jan Mudra		
Holoubkov 81, PSC 338 01		
Kancelář: Vltkova 4, 186 00 Praha 8 - Karlín		
Tel: +420 222 322 236		
jan.mudra@seznam.cz		
SCHVÁLIL / Approved		DATUM / Date:
Ing. arch. JAN MUDRA		
PROJEKTANT ČÁSTI / Designer of part		
Ing. arch. Jan Mudra		
Holoubkov 81, PSC 338 01		
Kancelář: Vltkova 4, 186 00 Praha 8 - Karlín		
Tel: +420 222 322 236		
jan.mudra@seznam.cz		
VYPRACOVAL / Designed by		KONTROLOVAL / Checked
VYPRACOVAL / Drawn		KONTROLOVAL / Checked
Bc. Marie Plánčková		Ing. arch. Jan Mudra
STAVEBNÍ OBJEKT / Construction object		
ZATEPLENÍ FASÁD PAVILONU 4 a 5		
STUPĚŇ DOKUMENTACE / Stage documentation		
DOKUMENTACE PRO PROVÁDĚNÍ STAVBY		
ČÁST DOKUMENTACE - PROFESÍ / Part documentation		
D.1.1 - ARCHITEKTONICKO STAVEBNÍ ŘEŠENÍ		
OBSAH VÝKRESU / Drawing Content		
PAVILON 5 - POHLEDY NA FASÁDY - STÁVAJÍCÍ		
STAV / BOURACÍ ÚRÁČE		
MĚŘITELNÍ ŠKALA: 1:100		AKTUALIZACE DATUM: 20.5.2022 KOPIE
MĚŘITELNÍ ŠKALA: 1:100		DATUM 1. VYDÁNÍ: 20.5.2022
ARCE	STUPĚŇ	ČÁST
ZS-ZAR-PAV45	DPS	D 1.1
		08

AUTOMATICKY DOKUMENTACE JE VĚ. ARCH. JAN MUDRA, 338 01 HOLBOUKOV 81, TEL. 777 607 027. ČÍSLO 338 01. TATO DOKUMENTACE JE CHRÁNĚNA VE VŠECH SVÝCH ČÁSTECH AUTORSKÝM ZÁKONEM A NEMŮŽE BÝT POUŽITA BEZ SOHLASU AUTORA.

°PŮDORYS 1.NP - PAVILON 4

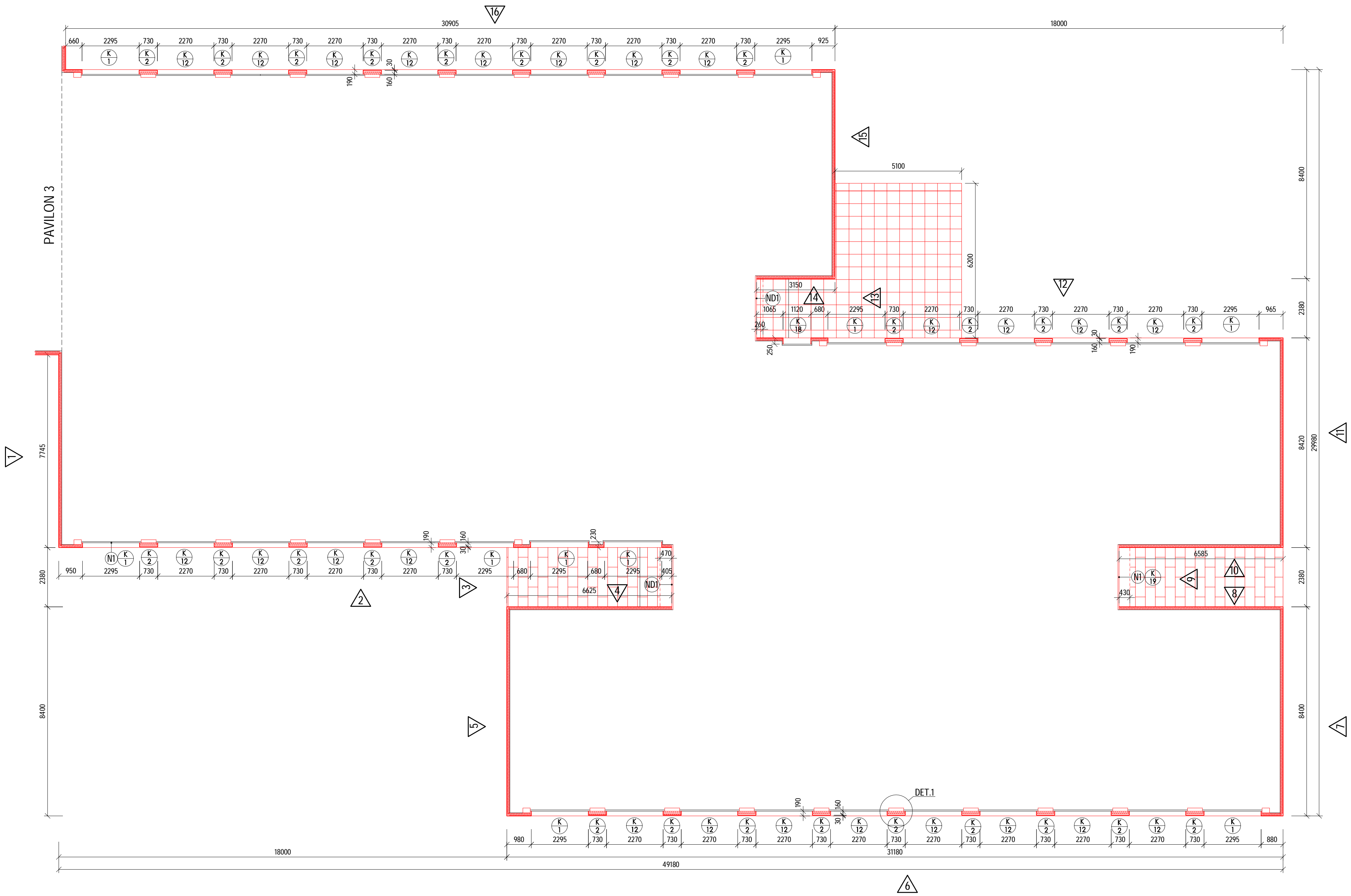

LEGENDA

- TEPELNÁ IZOLACE EPS TL. 120 mm
- STÁVAJÍCÍ OKNO VE FASÁDĚ
- NOVÉ OKNO VE FASÁDĚ
- VYZDĚNÁ MEZIOKENNÍ VLOŽKA SE ZATEPLENÍM MINER. VATOU TL. 100 mm, $\lambda = 0,036 \text{ W/mK}$
- ODBOURÁNÍ STÁVAJÍCÍ SKLADBY TERASY AŽ NA BETONOVÝ PODKLAD VYROVNÁNÍ PODKLADU VYROVNÁVACÍ STĚRKOU + MRAZUVZDORNÁ BETONOVÁ VYMÝVANÁ DLAŽBA 400 x 400mm tl. 50mm NA PLASTOVÉ TERČE VČETNĚ ZAHRADNÍHO OBRUBNÍKU DO BET. ZÁKLADU
- MRAZUVZDORNÁ BETONOVÁ VYMÝVANÁ DLAŽBA 300 x 600mm tl. 50mm SVĚTLÉ ŠEDÁ, DO ŠTĚRKOVÉHO LOŽE TL.200mm VČETNĚ ZAHRADNÍHO OBRUBNÍKU DO BET. ZÁKLADU

POZN: VEŠKERÉ PŮVODNÍ SCHODIŠTOVÉ STUPNĚ BUDOU NOVĚ OBLOŽENY KER. DLAŽBOU - MRAZUVZDORNÁ, PROTISKLUZOVÁ ÚPRAVA, ODSTÍN TMAVĚ ŠEDÁ

PODMÍNKY A ZÁSADY PRO POUŽITÍ PROJEKTOVÉ DOKUMENTACE:

JSOU-LI V PROJEKTOVÉ DOKUMENTACI ODKAZY NA VÝROBCE, OBCHODNÍ NÁZVY NEBO SPECIFICKÉ OZNAČENÍ VÝROBKU, JSOU TYTO ODKAZY INFORMATIVNÍ A ZADAVATEL UMOŽŇUJE POUŽITÍ JINÝCH, AVŠAK KVALITATIVNĚ, TECHNICKY A ESTETICKY STEJNÝCH NEBO LEPŠÍCH VÝROBKŮ.

SOUČÁSTÍ TĚTO PROJEKTOVÉ DOKUMENTACE NENÍ DOKUMENTACE PRO POMOČNÉ PRÁCE A KONSTRUKCE, VÝROBNĚ TECHNICKÁ DOKUMENTACE, DOKUMENTACE VÝROBKŮ DODANÝCH NA STAVBU, VÝKRESY PREFABRIKÁTŮ A MONTÁŽNÍ DOKUMENTACE, POKUD JE NUTNO ZPRACOVAT NĚKTEROU Z TĚCHTO DOKUMENTACÍ, JDE VŽDY O SOUČÁST DODAVATELSKÉ DOKUMENTACE.

TATO DOKUMENTACE JE CHRÁNĚNA VE VŠECH JEJÍCH ČÁSTECH AUTORSKÝM ZÁKONEM.

PŘESNÉ ROZMĚRY JE NUTNO OVĚŘIT ZHOTOVITELEM PŘÍMO NA STAVBĚ V PRŮBĚHU REALIZACE.

ZHOTOVITEL STAVBY JE POVINEN SEZNÁMIT SE PODROBNĚ S PROJEKTOVOU DOKUMENTACÍ. V PŘÍPADĚ NESROVNALOSTÍ NA NĚ MUSÍ UPOZORNIT PŘED ZAHÁJENÍM STAVBY.

PŘÍPADNÉ ÚPRAVY PROJEKTOVÉ DOKUMENTACE MUSÍ BÝT SCHVÁLENY ZODPOVĚDNÝM PROJEKTANTEM, TECHNICKÝM DOZŮREM INVESTORA A INVESTOREM. O PŘÍPADNÉ NESROVNALOSTI PROJEKTOVÉ DOKUMENTACE OPROTI SKUTEČNOSTI BUDE PROJEKTANT NEPRODLNĚ INFORMOVÁN TAK, ABY MOHL PROVEST PŘÍSLUŠNÉ KOREKCE PROJEKTOVÉ DOKUMENTACE.

ZHOTOVITEL JE POVINEN PŘEKONTROLOVAT CELKOVÝ NÁVRH Z HLEDISKA ÚPLNOSTI, ODBORNÉHO PROVEDENÍ A VHDNOSTI PRO DANÝ ÚČEL UŽÍVÁNÍ, ÚČELNĚ ZMĚNY MUSÍ V PŘEDSTÍHU PŘED ZAHÁJENÍM STAVBY PROJEDNAT S PROJEKTANTEM A INVESTOREM.

REALIZACE STAVBY BUDE PROVEDENA V SOULADU S PLATNÝMI ČESKÝMI A EVROPSKÝMI NORMAMI, PLATNÝMI VYHLÁSKAMI A OBEZNĚ TECHNICKÝMI POŽADAVKY NA VÝSTAVBU.

VEŠKERÁ VÝROBA A ZABUDOVÁNÍ PRVKŮ STAVBY, ČÁSTI KONSTRUKCÍ, KOMPLETAČNÍCH KONSTRUKCÍ A POUŽITÝCH SYSTÉMŮ NA STAVBĚ BUDE PROVEDENA PODLE DODAVATELEM ZPRACOVANÉ DILENSKÉ DOKUMENTACE NEBO TECHNICKÝCH LISTŮ JEDNOTLIVÝCH VÝROBKŮ A NA ZÁKLADĚ INVESTOREM A ARCHITEKTEM SCHVÁLENÝCH VZORKŮ.

POUŽITÉ SYSTÉMY BUDOU OBSAHOVAT DOPLŇKOVÉ A KOMPLETAČNÍ PRVKY DANÉHO SYSTÉMU, STANOVĚNÉ VÝROBCEM A BUDOU REALIZOVÁNY V SOULADU S APLIKAČNÍMI POSTUPY VÝROBCE.

INDEX	DATUM	POPIS ZMĚNY
NAZEV A ADRESA STAVBY / Project name		
Revitalizace objektu ZŠ Zárubova v Praze 12		
Zárubova 17, č.p. 977, 142 00 Praha 4 - Kamýk		
INVESTOR / Investor		
MČ Praha 12		
Generála Šišky 2375/6		
143 00 Praha 4		
SCHVÁLIL / Approved		DATUM / Date:
ZODPOVĚDNÝ PROJEKTANT / General designer		
Ing. arch. Jan Mudra		
Holubkov 81, PSČ 338 01		
Kancelář: Vilémova 4, 186 00 Praha 8 - Karlín		
Tel.: +420 222 522 258		
jan.mudra@seznam.cz		
SCHVÁLIL / Approved		DATUM / Date:
Ing. arch. JAN MUDRA		
PROJEKTANT ČÁSTI / Designer of part		
Ing. arch. Jan Mudra		
Holubkov 81, PSČ 338 01		
Kancelář: Vilémova 4, 186 00 Praha 8 - Karlín		
Tel.: +420 222 522 258		
jan.mudra@seznam.cz		
VYPRACOVAL / Designed by		
VYPRACOVAL / Drawn	KRESLIL / Drawn	KONTROLOVAL / Checked
Bc. Marie Pléňáková	Bc. Marie Pléňáková	Ing. arch. Jan Mudra
STAVEBNÍ OBJEKT / Construction object		
ZATEPLENÍ FASÁD PAVILONU 4 a 5		
STUPEŇ DOKUMENTACE / Stage documentation		
DOKUMENTACE PRO PROVÁDĚNÍ STAVBY		
ČÁST DOKUMENTACE - PROFESE / Part documentation		
D.1.1 - ARCHITEKTONICKO STAVEBNÍ ŘEŠENÍ		
OBSAH VÝKRESU / Drawing Content		
PAVILON 4 - PŮDORYS 1.NP - NOVÝ STAV		
ÚMĚRKO / Scale:		
1:100		KOPIE
AKTUALNÍ DATUM		20.5.2022
DATUM 1. VÝDAJE		20.5.2022
ARČIL	STUPEŇ	ČÁST
ZS-ZAR-PAV45	DPS	D
1.1	09	

AUTOREN TĚTO PROJEKTOVÉ DOKUMENTACE JE ING. ARCH. JAN MUDRA, 338 01 HOLUBKOV 81, TEL. 777 607 027, ČÁK 3150. DATO PROJEKTOVÁ DOKUMENTACE JE CHRÁNĚNA VE VŠECH SVÝCH ČÁSTECH AUTORSKÝM ZÁKONEM A NEMŮŽE BÝT POUŽITA BEZ SOUHLASU AUTORA.

PŮDORYS 2.NP - PAVILON 4

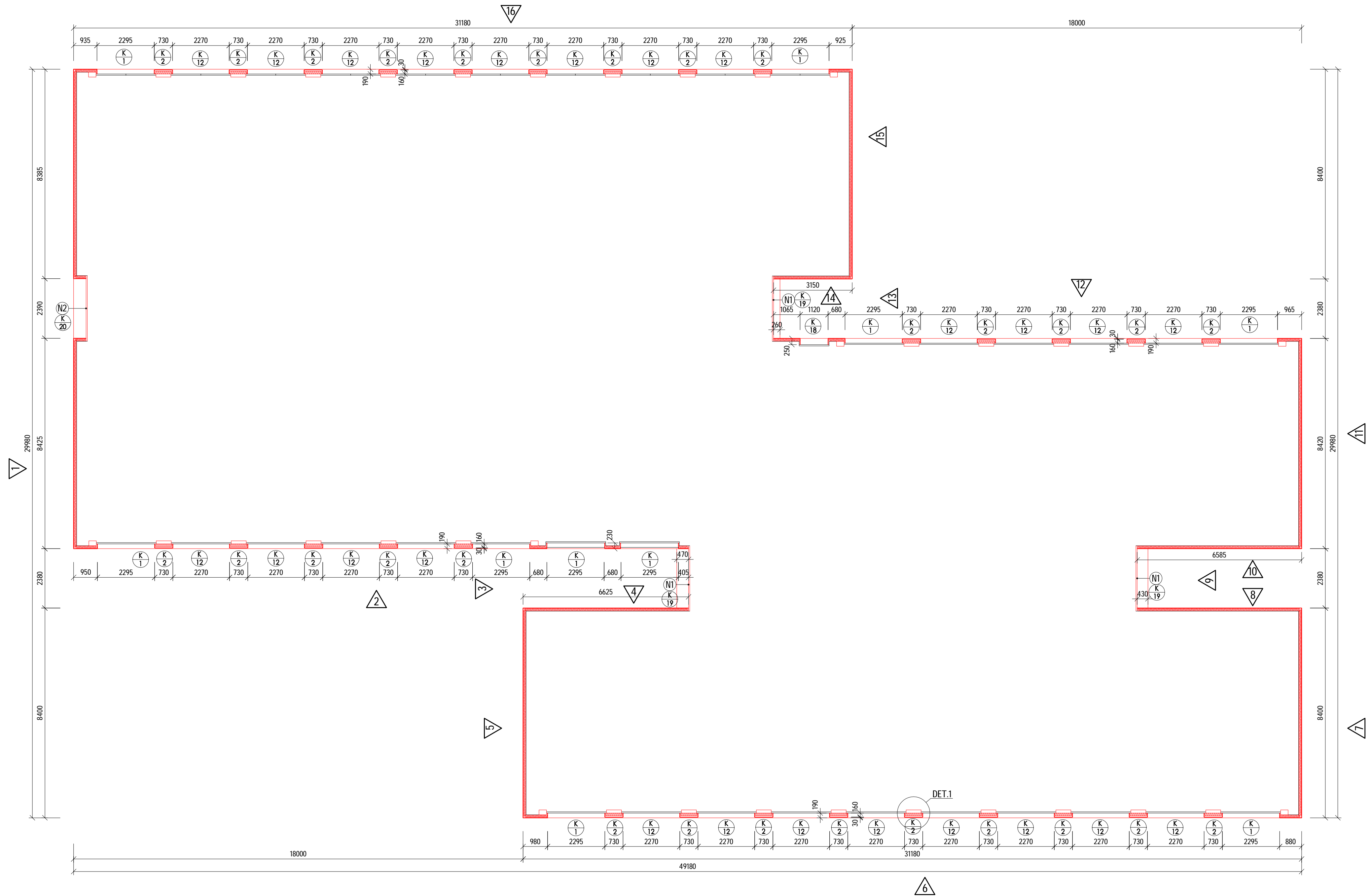

LEGENDA

- TEPELNÁ IZOLACE EPS TL. 120 mm
- STÁVAJÍCÍ OKNO VE FASÁDĚ
- NOVÉ OKNO VE FASÁDĚ
- VYZDĚNÁ MEZIOKENNÍ VLOŽKA SE ZATEPLENÍM MINER. VATOU TL. 100 mm, $\lambda = 0,036 \text{ W/mK}$

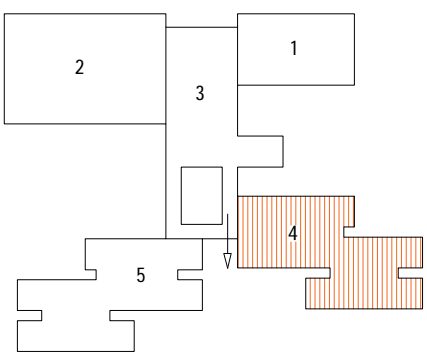
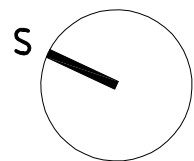

PODMÍNKY A ZÁSADY PRO POUŽITÍ PROJEKTOVÉ DOKUMENTACE:

JSOU-LI V PROJEKTOVÉ DOKUMENTACI ODKAZY NA VÝROBCE, OBCHODNÍ NÁZVY NEBO SPECIFICKÉ OZNAČENÍ VÝROBKU, JSOU TYTO ODKAZY INFORMATIVNÍ A ZADAVATEL UMOŽŇUJE POUŽITÍ JINÝCH, AVŠAK KVALITATIVNĚ, TECHNICKY A ESTETICKY STEJNÝCH NEBO LEPŠÍCH VÝROBKŮ.

SOUČÁSTÍ TĚTO PROJEKTOVÉ DOKUMENTACE NEJÍ DOKUMENTACE PRO POMOČNÉ PRÁCE A KONSTRUKCE, VÝROBNĚ TECHNICKÁ DOKUMENTACE, DOKUMENTACE VÝROBKŮ DODANÝCH NA STAVBU, VÝKRESY PREFABRIKÁTŮ A MONTÁŽNÍ DOKUMENTACE. POKUD JE NUTNO ZPRACOVAT NĚKTEROU Z TĚCHTO DOKUMENTACÍ, JDE VŽDY O SOUČÁST DODAVATELSKÉ DOKUMENTACE.

TATO DOKUMENTACE JE CHRÁNĚNA VE VŠECH JEJÍCH ČÁSTECH AUTORSKÝM ZÁKONEM.

PŘESNÉ ROZMĚRY JE NUTNO OVĚŘIT ZHOTOVITELEM PŘÍMO NA STAVBĚ V PRŮBĚHU REALIZACE.

ZHOTOVITEL STAVBY JE POVINEN SEZNÁMIT SE PODROBNĚ S PROJEKTOVOU DOKUMENTACÍ. V PŘÍPADĚ NESROVNALOSTÍ NA NĚ MUSÍ UPOZORNIT PŘED ZAHÁJENÍM STAVBY.

PŘÍPADNÉ ÚPRAVY PROJEKTOVÉ DOKUMENTACE MUSÍ BÝT SCHVÁLENY ZODPOVĚDNÝM PROJEKTANTEM, TECHNICKÝM DOZOREM INVESTORA A INVESTOREM. O PŘÍPADNÉ NESROVNALOSTI PROJEKTOVÉ DOKUMENTACE OPROTI SKUTEČNOSTI BUDE PROJEKTANT NEPRODLENĚ INFORMOVÁN TAK, ABY MOHL PROVEST PŘÍSLUŠNÉ KOREKCE PROJEKTOVÉ DOKUMENTACE.

ZHOTOVITEL JE POVINEN PŘEKONTROLOVAT CELKOVÝ NÁVRH Z HLEDISKA ÚPLNOSTI, ODOBŘENÉHO PROVEDENÍ A VHODNOSTI PRO DANÝ ÚČEL UŽÍVÁNÍ, ÚČELNÉ ZMĚNY MUSÍ V PŘEDSTÍHU PŘED ZAHÁJENÍM STAVBY PROJEDNAT S PROJEKTANTEM A INVESTOREM.

REALIZACE STAVBY BUDE PROVEDENA V SOULADU S PLATNÝMI ČESKÝMI A EVROPSKÝMI NORMAMI, PLATNÝMI VYHLÁSKAMI A OBEZNĚ TECHNICKÝMI POŽADAVKY NA VÝSTAVBU.

VEŠKERÁ VÝROBA A ZABUDOVÁNÍ PRVKŮ STAVBY, ČÁSTI KONSTRUKCÍ, KOMPLETAČNÍCH KONSTRUKCÍ A POUŽITÝCH SYSTÉMŮ NA STAVBĚ BUDE PROVEDENA PODLE DODAVATELEM ZPRACOVANÉ DÍLENSKÉ DOKUMENTACE NEBO TECHNICKÝCH LISTŮ JEDNOTLIVÝCH VÝROBKŮ A NA ZÁKLADĚ INVESTOREM A ARCHITEKTEM SCHVÁLENÝCH VZORKŮ.

POUŽITÉ SYSTÉMY BUDOU OBSAHOVAT DOPLŇKOVÉ A KOMPLETAČNÍ PRVKY DANÉHO SYSTÉMU, STANOVENÉ VÝROBCEM A BUDOU REALIZOVÁNY V SOULADU S APLIKAČNÍMI POSTUPY VÝROBCE.

INDEX	DATUM	POPS ZMĚNY
NÁZEV A ADRESA STAVBY / Project name		
Revitalizace objektu ZŠ Zárubova v Praze 12 Zárubova 17, č.p. 977, 142 00 Praha 4 - Kamýk		
INVESTOR / Investor		
MČ Praha 12 Generála Šišky 2375/6 143 00 Praha 4		
SCHVÁLIL / Approved		DATUM / Date
ZODPOVĚDNÝ PROJEKTANT / General designer		
Ing. arch. Jan Mudra Holubkov 81, PSČ 338 01 Kancelář: Vítězova 4, 196 00 Praha 8 - Karlín Tel.: +420 222 522 258 jan.mudra@seznam.cz		
SCHVÁLIL / Approved		DATUM / Date
Ing. arch. JAN MUDRA		
PROJEKTANT ČÁSTI / Designer of part		
Ing. arch. Jan Mudra Holubkov 81, PSČ 338 01 Kancelář: Vítězova 4, 196 00 Praha 8 - Karlín Tel.: +420 222 522 258 jan.mudra@seznam.cz		
VYPRACOVAL / Drawn by		
Bc. Marie Pěnkůvová		KONTROLOVAL / Checked
Bc. Marie Pěnkůvová		Ing. arch. Jan Mudra
STAVEBNÍ OBJEKT / Construction object		
ZATEPLENÍ FASÁD PAVILONU 4 a 5		
STUPEŇ DOKUMENTACE / Stage documentation		
DOKUMENTACE PRO PROVÁDĚNÍ STAVBY		
ČÁST DOKUMENTACE - PROFESE / Part documentation		
D.1.1 - ARCHITEKTONICKO STAVEBNÍ ŘEŠENÍ		
OBSAH VÝKRESU / Drawing Content		
PAVILON 4 - PŮDORYS 2.NP - NOVÝ STAV		
MĚŘÍTKO / Scale		
1:100		AKTUELNÍ DATUM / KONEC
20.5.2022		20.5.2022
INDEX	STUPEŇ	ČÁST
ZŠ-ZAR-PAV45	DPS	D
1.1	10	

AUTOREM TĚTO PROJEKTOVÉ DOKUMENTACE JE ING. ARCH. JAN MUDRA, 338 01 HOLUBKOV 81, TEL. 771 607 027, ČÁŠA 3190, TATO PROJEKTOVÁ DOKUMENTACE JE CHRÁNĚNA VE VŠECH JEJÍCH ČÁSTECH AUTORSKÝM ZÁKONEM A NEMŮŽE BÝT POUŽITA BEZ SOUHLASU AUTORA.

ROZVINUTÉ POHLEDY - PAVILON 4

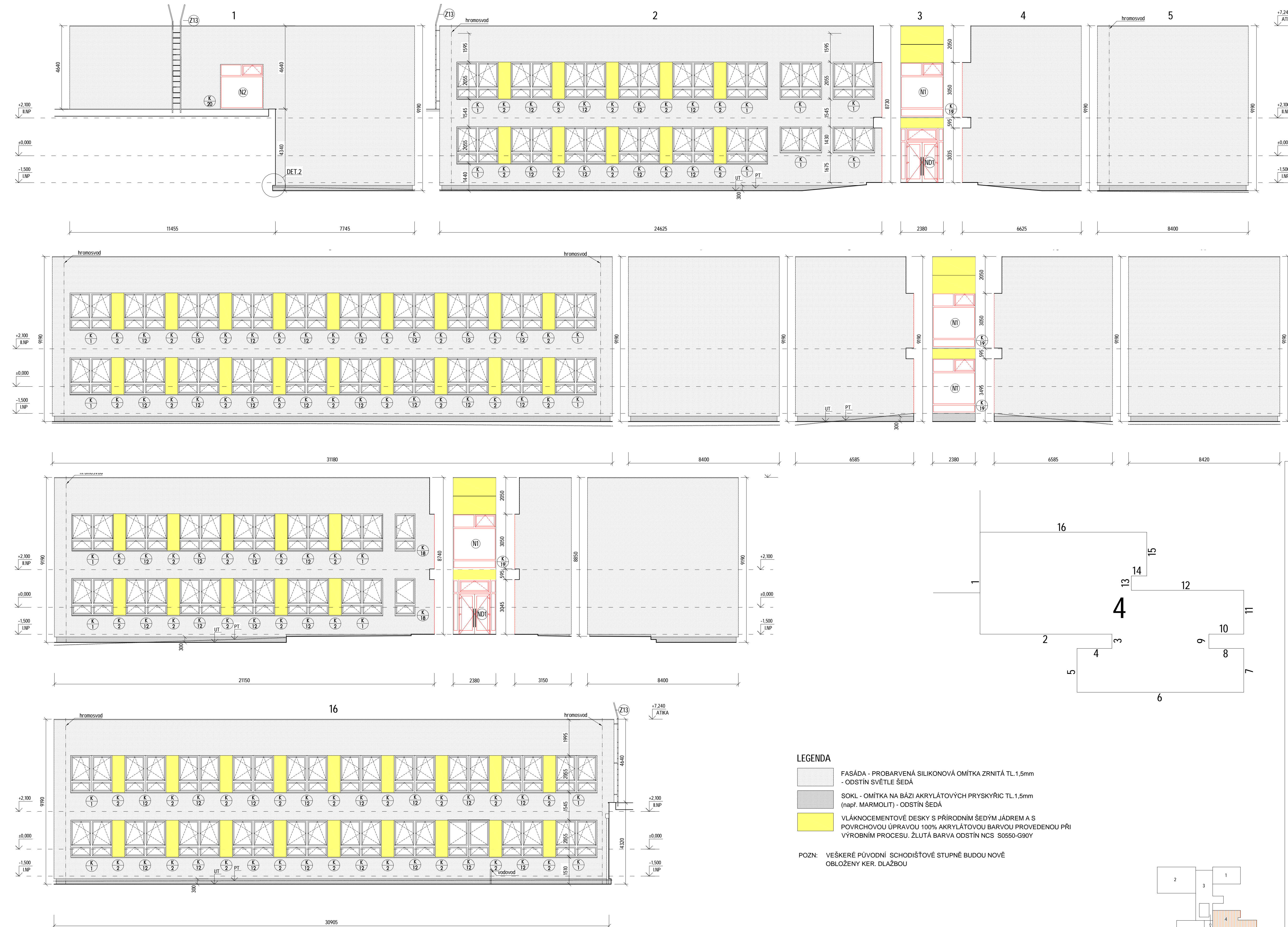

PODMÍNKY A ZÁSADY PRO POUŽITÍ PROJEKTOVÉ DOKUMENTACE:

JSOU-LI V PROJEKTOVÉ DOKUMENTACI ODKAZY NA VÝROBCE, OBCHODNÍ NÁZVY NEBO SPECIFICKÉ OZNAČENÍ VÝROBKU, JSOU TYTO ODKAZY INFORMATIVNÍ A ZADAVATEL UMOŽŇUJE POUŽITÍ JINÝCH, AVŠAK KVALITATIVNĚ, TECHNICKY A ESTETICKY STEJNÝCH NEBO LEPŠÍCH VÝROBKŮ.

SOUČÁSTÍ TĚTO PROJEKTOVÉ DOKUMENTACE NENÍ DOKUMENTACE PRO POMOČNÉ PRÁCE A KONSTRUKCE, VÝROBNĚ TECHNICKÁ DOKUMENTACE, DOKUMENTACE VÝROBKŮ DODANÝCH NA STAVBU, VÝKRESY PREFABRIKÁTŮ A MONTÁŽNÍ DOKUMENTACE. POKUD JE NUTNO ZPRACOVAT NĚKTEROU Z TĚCHTO DOKUMENTACÍ, JDE VŽDY O SOUČÁST DODAVATELSKÉ DOKUMENTACE.

TATO DOKUMENTACE JE CHRÁNĚNA VE VŠECH JEJÍCH ČÁSTECH AUTORSKÝM ZÁKONEM.

PŘESNÉ ROZMĚRY JE NUTNO OVĚŘIT ZHOTOVITELEM PŘÍMO NA STAVBĚ V PRŮBĚHU REALIZACE.

ZHOTOVITEL STAVBY JE POVINEN SEZNÁMIT SE PODROBNĚ S PROJEKTOVOU DOKUMENTACÍ. V PŘÍPADĚ NESROVNALOSTÍ NA NĚ MUSÍ UPOZORNIT PŘED ZAHÁJENÍM STAVBY.

PŘÍPADNÉ ÚPRAVY PROJEKTOVÉ DOKUMENTACE MUSÍ BÝT SCHVÁLENY ZODPOVĚDNÝM PROJEKTANTEM, TECHNICKÝM DOZOREM INVESTORA A INVESTOREM. O PŘÍPADNÉ NESROVNALOSTI PROJEKTOVÉ DOKUMENTACE OPROTI SKUTEČNOSTI BUDE PROJEKTANT NEPŘEDLŽENĚ INFORMOVÁN TAK, ABY MOHL PROVÉST PŘÍSLUŠNÉ KOREKCE PROJEKTOVÉ DOKUMENTACE.

ZHOTOVITEL JE POVINEN PŘEKONTROLOVAT CELKOVÝ NÁVRH Z HLEDISKA ÚPLNOSTI, ODBORNÉHO PROVEDENÍ A VHDNOSTI PRO DANÝ ÚČEL UŽÍVÁNÍ, ÚČELNÉ ZMĚNY MUSÍ V PŘEDSTIHU PŘED ZAHÁJENÍM STAVBY PROJEDNAT S PROJEKTANTEM A INVESTOREM.

REALIZACE STAVBY BUDE PROVEDENA V SOULADU S PLATNÝMI ČESKÝMI A EVROPSKÝMI NORMAMI, PLATNÝMI VYHLÁŠKAMI A OBECNĚ TECHNICKÝMI PŮJADAVKY NA VÝSTAVBU.

VEŠKERÁ VÝROBA A ZABUDOVÁNÍ PRVKŮ STAVBY, ČÁSTÍ KONSTRUKCÍ, KOMPLETAČNÍCH KONSTRUKCÍ A POUŽITÝCH SYSTÉMŮ NA STAVBĚ BUDE PROVEDENA PODLE DODAVATELEM ZPRACOVANÉ DÍLENSKÉ DOKUMENTACE NEBO TECHNICKÝCH LÍSTŮ JEDNOTLIVÝCH VÝROBCŮ A NA ZÁKLADĚ INVESTOREM A ARCHITEKTEM SCHVÁLENÝCH VZORKŮ.

POUŽITÉ SYSTÉMY BUDOU OBSAHOVAT DOPLŇKOVÉ A KOMPLETAČNÍ PRVKY DANÉHO SYSTÉMU, STANOVENÉ VÝROBCEM A BUDOU REALIZOVÁNY V SOULADU S APLIKAČNÍMI POSTUPY VÝROBCE.

INDEX		DATUM		POPIS ZNĚNY	
NAZEV A ADRESA STAVBY / Project name					
Revitalizace objektu ZŠ Zárubova v Praze 12 Zárubova 17, č.p. 977, 142 00 Praha 4 - Kamýk					
					
INVESTOR / Investor					
MČ Praha 12 Generála Šišky 2375/6 143 00 Praha 4					
SCHVÁLĚN / Approved				DATUM / Date:	
ZODPOVĚDNÝ PROJEKTANT / General designer					
Ing. arch. Jan Mudra Hobzačev 01, PŠČ 338 01 Kancelář: Villova 4, 186 00 Praha 8 - Karlín Tel. +420 222 522 258 jan.mudra@seznam.cz					
SCHVÁLĚN / Approved				DATUM / Date:	
Ing. arch. JAN MUDRA					
PROJEKTANT ČÁSTÍ / Designer of part					
Ing. arch. Jan Mudra Hobzačev 01, PŠČ 338 01 Kancelář: Villova 4, 186 00 Praha 8 - Karlín Tel. +420 222 522 258 jan.mudra@seznam.cz					
VYPRACOVÁN / Designed by					
VYPRACOVÁN / Drawn		KRESLIL / Drawn		KONTROLOVÁN / Checked	
Bc. Marie Pléňkovič		Bc. Marie Pléňkovič		Ing. arch. Jan Mudra	
STAVEBNÍ OBJEKT / Construction object					
ZATEPLENÍ FASÁD PAVILONU 4 a 5					
STUPNĚ DOKUMENTACE / Stage documentation					
DOKUMENTACE PRO PROVÁDĚNÍ STAVBY					
ČÁST DOKUMENTACE - PROFESE / Part documentation					
D.1.1 - ARCHITEKTONICKO STAVEBNÍ ŘEŠENÍ					
OBSAH VÝKRESU / Drawing Content					
PAVILON 4 - POHLEDY NA FASÁDY - NOVÝ STAV					
MĚŘÍTKO / Scale:		AKTUÁLNÍ DATUM /		KÓDE	
1:100		20.5.2022			
AUTOR /		DATUM / VYDÁNÍ		20.5.2022	
ARCE	STAVBY	ČÁST	PROFESE	VÝKRES ČÍSLO	INDEX
ZŠ-ZAR-PAV45	DPS	D	1.1	12	

UJOREM TĚTO PROJEKTOVÉ DOKUMENTACE JE ING. ARCH. JAN MUDRA, 338 01 HOLOUBKOV 81, TEL. 777 607 027 ČKA 3150. TATO PROJEKTOVÁ DOKUMENTACE JE CHRÁNĚNA VE VŠECH SVÝCH ČÁSTECH AUTORSKÝM ZÁKONEM A NEMŮŽE BÝT POUŽITA BEZ SOUHLASU AUTORA.

PŮDORYS 1.NP - PAVILON 5

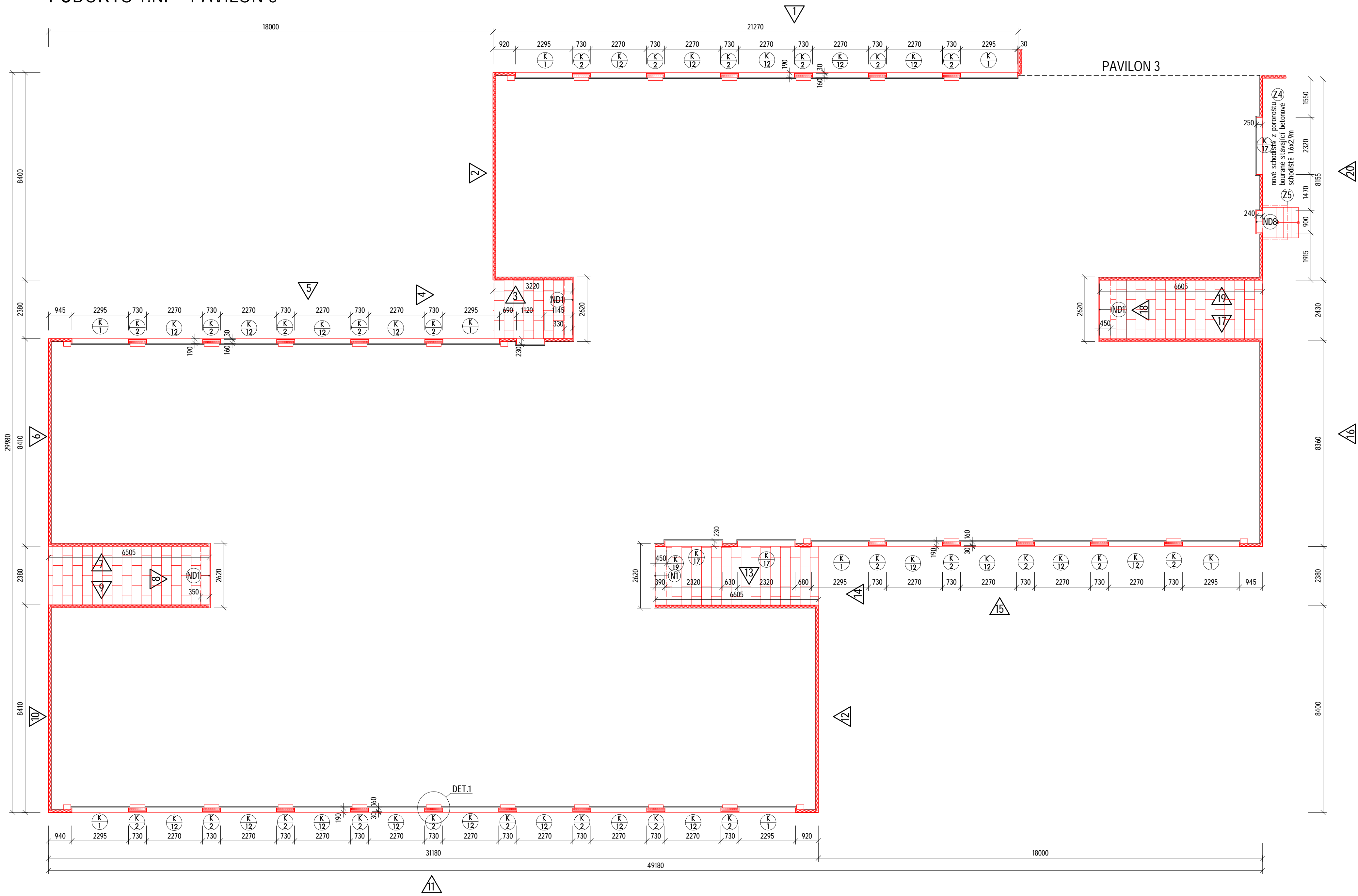

PAVILON 3

PAVILON 3

PAVILON 3

PAVILON 3

PAVILON 3

PAVILON 3

LEGENDA

- TEPELNÁ IZOLACE EPS TL. 120 mm
- STÁVAJÍCÍ OKNO/DVEŘE VE FASÁDĚ
- NOVÉ OKNO/DVEŘE VE FASÁDĚ
- VYZDĚNÁ MEZIOKENNÍ VLOŽKA SE ZATEPLENÍM MINER. VATOU TL. 100 mm, $\lambda = 0,036 \text{ W/mK}$
- MRAZUVZDORNÁ BETONOVÁ VYMÝVANÁ DLAŽBA 300 x 600mm tl. 50mm SVĚTLÉ ŠEDÁ, DO ŠTĚRKOVÉHO LOŽE TL.200mm VČETNĚ ZAHRADNIHO OBRUBNÍKU DO BET. ZÁKLADU

POZN: VEŠKERÉ PŮVODNÍ SCHODIŠŤOVÉ STUPNĚ BUDOU NOVĚ OBLOŽENY KER. DLAŽBOU - MRAZUVZDORNÁ, PROTISKLUZOVÁ ÚPRAVA, ODSTÍN TMAVÉ ŠEDÁ

PODMÍNKY A ZÁSADY PRO POUŽITÍ PROJEKTOVÉ DOKUMENTACE:

JSOU-LI V PROJEKTOVÉ DOKUMENTACI ODKAZY NA VÝROBCE, OBCHODNÍ NÁZVY NEBO SPECIFICKÉ OZNAČENÍ VÝROBKU, JSOU TYTO ODKAZY INFORMATIVNÍ A ZADAVATEL UMOŽŇUJE POUŽITÍ JINÝCH, AVŠAK KVALITATIVNĚ, TECHNICKY A ESTETICKY STEJNÝCH NEBO LEPŠÍCH VÝROBKŮ.

SOUČÁSTÍ TETO PROJEKTOVÉ DOKUMENTACE NENÍ DOKUMENTACE PRO POMOČNÉ PRÁCE A KONSTRUKCE, VÝROBNĚ TECHNICKÁ DOKUMENTACE, DOKUMENTACE VÝROBKŮ DODANÝCH NA STAVBU, VÝKRESY PREFABRIKÁTŮ A MONTÁŽNÍ DOKUMENTACE. POKUD JE NUTNO ZPRACOVAT NĚKTEROU Z TĚCHTO DOKUMENTACÍ, JDE VŽDY O SOUČÁST DODAVATELSKÉ DOKUMENTACE.

TATO DOKUMENTACE JE CHRÁNĚNA VE VŠECH JEJÍCH ČÁSTECH AUTORSKÝM ZÁKONEM.

PŘESNÉ ROZMĚRY JE NUTNO OVĚŘIT ZHOTOVITELEM PŘÍMO NA STAVBĚ V PRŮBĚHU REALIZACE.

ZHOTOVITEL STAVBY JE POVINEN SEZNÁMIT SE PODROBNĚ S PROJEKTOVOU DOKUMENTACÍ. V PŘÍPADĚ NESROVNALOSTÍ NA NĚ MUSÍ UPOZORNIT PŘED ZAHÁJENÍM STAVBY.

PŘÍPADNÉ ÚPRAVY PROJEKTOVÉ DOKUMENTACE MUSÍ BYT SCHVÁLENY ZODPOVĚDNÝM PROJEKTANTEM, TECHNICKÝM DOZOREM INVESTORA A INVESTOREM O PŘÍPADNĚ NESROVNALOSTÍ PROJEKTOVÉ DOKUMENTACE OPROTI SKUTEČNOSTI BUDE PROJEKTANT NEPRODLENĚ INFORMOVÁN TAK, ABY MOHL PROVEST PŘÍSLUŠNÉ KOREKCE PROJEKTOVÉ DOKUMENTACE.

ZHOTOVITEL JE POVINEN PŘEKONTROLOVAT CELKOVÝ NÁVRH Z HLEDISKA ÚPLNOSTI, ODBORNÉHO PROVEDENÍ A VHODNOSTI PRO DANÝ ÚČEL UŽÍVÁNÍ, ÚČELNÉ ZMĚNY MUSÍ V PŘEDSTÍHU PŘED ZAHÁJENÍM STAVBY PROJEDNAT S PROJEKTANTEM A INVESTOREM.

REALIZACE STAVBY BUDE PROVEDENA V SOULADU S PLATNÝMI ČESKÝMI A EVROPSKÝMI NORMAMI, PLATNÝMI VYHLÁSKAMI A OBEZNĚ TECHNICKÝMI POŽADAVKY NA VÝSTAVBU.

VEŠKERÁ VÝROBA A ZABUDOVÁNÍ PRVKŮ STAVBY, ČÁSTÍ KONSTRUKCÍ, KOMPLETAČNÍCH KONSTRUKCÍ A POUŽITÝCH SYSTÉMŮ NA STAVBĚ BUDE PROVEDENA PODLE DODAVATELEM ZPRACOVANÉ DÍLENSKÉ DOKUMENTACE NEBO TECHNICKÝCH LISTŮ JEDNOTLIVÝCH VÝROBKŮ A NA ZÁKLADĚ INVESTOREM A ARCHITEKTEM SCHVÁLENÝCH VZORKŮ.

POUŽITÉ SYSTÉMY BUDOU OBSAHOVAT DOPLŇKOVÉ A KOMPLETAČNÍ PRVKY DANÉHO SYSTÉMU, STANOVĚNÉ VÝROBCEM A BUDOU REALIZOVÁNY V SOULADU S APLIKAČNÍMI POSTUPY VÝROBCE.

INDEX	DATUM	POPIS ZMĚNY
NÁZEV A ADRESA STAVBY / Project name		
Revitalizace objektu ZŠ Zárubova v Praze 12 Zárubova 17, č.p. 977, 142 00 Praha 4 - Kamýk		
INVESTOR / Investor		
MČ Praha 12 Generála Šišky 2375/6 143 00 Praha 4		
SCHVÁLIL / Approved		DATUM / Date
ZODPOVĚDNÝ PROJEKTANT / General designer		
Ing. arch. Jan Mudra Holeškov 61, PSČ 338 01 Kancelář: Vltava 4, 186 00 Praha 8 - Karlín Tel.: +420 222 522 258 jan.mudra@seznam.cz		
SCHVÁLIL / Approved		DATUM / Date
Ing. arch. JAN MUDRA		
PROJEKTANT ČÁSTI / Designer of part		
Ing. arch. Jan Mudra Holeškov 61, PSČ 338 01 Kancelář: Vltava 4, 186 00 Praha 8 - Karlín Tel.: +420 222 522 258 jan.mudra@seznam.cz		
VYPRACOVAL / Designed by		
VYPRACOVAL / Drawn		KRESLIL / Drawn
Bc. Marie Pěničková		Ing. arch. Jan Mudra
STAVEBNÍ OBJEKT / Construction object		
ZATEPLENÍ FASÁD PAVILONU 4 a 5		
STUPEŇ DOKUMENTACE / Stage documentation		
DOKUMENTACE PRO PROVÁDĚNÍ STAVBY		
ČÁST DOKUMENTACE - PROFESÍ / Part documentation		
D.1.1 - ARCHITEKTONICKO STAVEBNÍ ŘEŠENÍ		
OBSAH VÝKRESU / Drawing Content		
PAVILON 5 - PŮDORYS 1.NP - NOVÝ STAV		
MĚŘITELNOST / Scale		
1:100		AKTUÁLNÍ DATUM / DATE
20.5.2022		KOPIE
20.5.2022		
AKCE	STUPEŇ	ČÁST
ZS-ZAR-PAV45	DPS	D
PROFESÍ	VÝKRES OBL	INDEX
13		

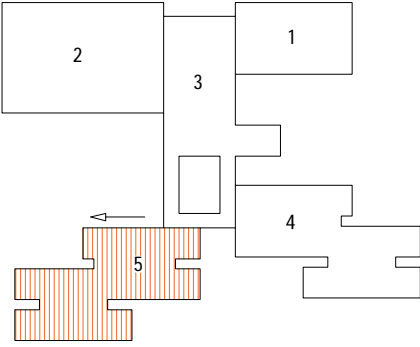

AUTOREM TETO PROJEKTOVÉ DOKUMENTACE JE ING. ARCH. JAN MUDRA, 338 01 HOLEŠKOV 61, TEL. 777 607 027, ŽÁK 3150. TATO PROJEKTOVÁ DOKUMENTACE JE CHRÁNĚNA VE VŠECH SVÝCH ČÁSTECH AUTORSKÝM ZÁKONEM A NEMŮŽE BYT POUŽITA BEZ SOHLASU AUTORA.

PŮDORYS 2.NP - PAVILON 5

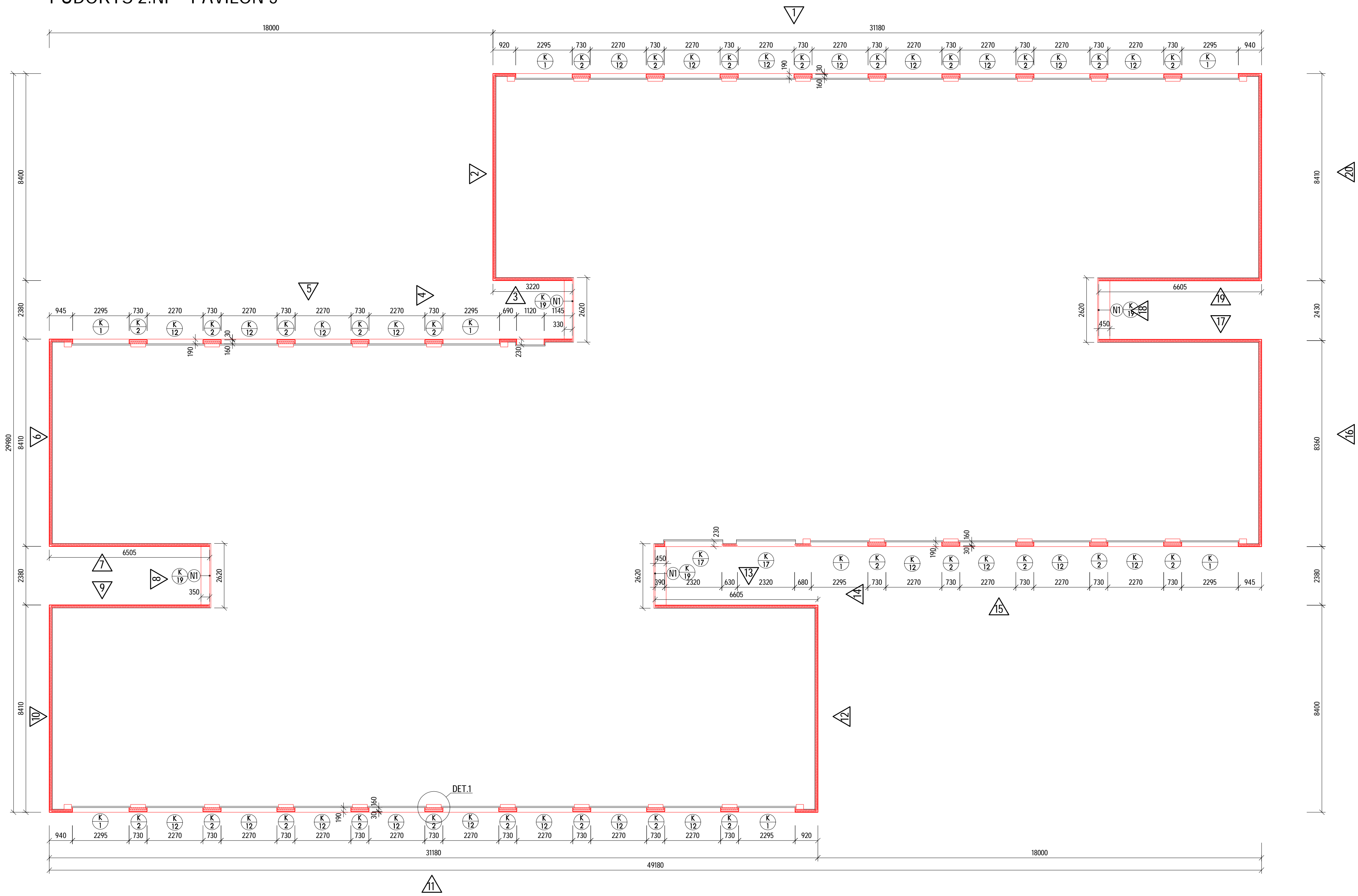

LEGENDA

- TEPELNÁ IZOLACE EPS TL. 120 mm
- STÁVAJÍCÍ OKNO VE FASÁDĚ
- NOVÉ OKNO VE FASÁDĚ
- VYZDĚNÁ MEZIOKENNÍ VLOŽKA SE ZATEPLENÍM MINER. VATOU TL. 100 mm, $\lambda = 0,036 \text{ W/mK}$

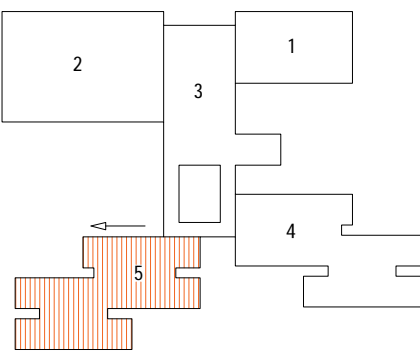
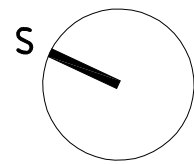

PODMÍNKY A ZÁSADY PRO POUŽITÍ PROJEKTOVÉ DOKUMENTACE:

JSOU-LI V PROJEKTOVÉ DOKUMENTACI ODKAZY NA VÝROBCE, OBCHODNÍ NÁZVY NEBO SPECIFICKÉ OZNAČENÍ VÝROBKŮ, JSOU TYTO ODKAZY INFORMATIVNÍ A ZADAVATEL UMOŽŇUJE POUŽITÍ JINÝCH, AVŠAK KVALITATIVNĚ, TECHNICKY A ESTETICKY STEJNÝCH NEBO LEPŠÍCH VÝROBKŮ.

SOUČÁSTÍ TĚTO PROJEKTOVÉ DOKUMENTACE NEJÍ DOKUMENTACE PRO POMOČNÉ PRÁCE A KONSTRUKCE, VÝROBNĚ, TECHNICKÁ DOKUMENTACE. DOKUMENTACE VÝROBKŮ DODANÝCH NA STAVBU, VÝKRESY PREFABRIKATŮ A MONTÁŽNÍ DOKUMENTACE. POKUD JE NUTNO ZPRACOVAT NĚKTEROU Z TĚCHTO DOKUMENTACÍ, JDE VŽDY O SOUČÁST DODAVATELSKÉ DOKUMENTACE.

TATO DOKUMENTACE JE CHRÁNĚNA VE VŠECH JEJÍCH ČÁSTECH AUTORSKÝM ZÁKONEM.

PŘESNÉ ROZMĚRY JE NUTNO OVĚŘIT ZHOTOVITELEM PŘÍMO NA STAVBĚ V PRŮBĚHU REALIZACE.

ZHOTOVITEL STAVBY JE POVINEN SEZNÁMIT SE PODROBNĚ S PROJEKTOVOU DOKUMENTACÍ. V PŘÍPADĚ NESROVNALOSTÍ NA NĚ MUSÍ UPOZORNIT PŘED ZAHÁJENÍM STAVBY.

PŘÍPADNÉ ÚPRAVY PROJEKTOVÉ DOKUMENTACE MUSÍ BÝT SCHVÁLENY ZODPOVĚDNÝM PROJEKTEM, TECHNICKÝM DOZOREM INVESTORA A INVESTOREM. O PŘÍPADNÉ NESROVNALOSTI PROJEKTOVÉ DOKUMENTACE OPROTI SKUTEČNOSTI BUDE PROJEKTANT NEPRODLENĚ INFORMOVÁN TAK, ABY MOHL PROVEST PŘÍSLUŠNÉ KOREKCE PROJEKTOVÉ DOKUMENTACE.

ZHOTOVITEL JE POVINEN PŘEKONTROLOVAT CELKOVÝ NÁVRH Z HLEDISKA ÚPLNOSTI, ODBORNÉHO PROVEDENÍ A VHDNOSTI PRO DANÝ ÚČEL UŽÍVÁNÍ. ÚČELNÉ ZMĚNY MUSÍ V PŘEDSTÍHU PŘED ZAHÁJENÍM STAVBY PROJEDNAT S PROJEKTEM A INVESTOREM.

REALIZACE STAVBY BUDE PROVEDENA V SOULADU S PLATNÝMI ČESKÝMI A EVROPSKÝMI NORMAMI, PLATNÝMI VYHLÁSKAMI A OBCNĚ TECHNICKÝMI POŽADAVKY NA VÝSTAVBU.

VŠEKERÁ VÝROBA A ZABUDOVÁNÍ PRVKŮ STAVBY, ČÁSTÍ KONSTRUKCÍ, KOMPLETAČNÍCH KONSTRUKCÍ A POUŽITÝCH SYSTÉMŮ NA STAVBĚ BUDE PROVEDENA PODLE DODAVATELEM ZPRACOVANÉ DÍLENSKÉ DOKUMENTACE NEBO TECHNICKÝCH LISTŮ JEDNOTLIVÝCH VÝROBKŮ A NA ZÁKLADĚ INVESTOREM A ARCHITEKTEM SCHVÁLENÝCH VZORKŮ.

POUŽITÉ SYSTÉMY BUDOU OBSAHOVAT DOPLŇKOVÉ A KOMPLETAČNÍ PRVKY DANÉHO SYSTÉMU, STANOVENÉ VÝROBCEM A BUDOU REALIZOVÁNY V SOULADU S APLIKAČNÍMI POSTUPY VÝROBCE.

INDEX	DATUM	POPIS ZMĚNY
NÁZEV A ADRESA STAVBY / Project name		
Revitalizace objektu ZŠ Zárubova v Praze 12 Zárubova 17, č.p. 977, 142 00 Praha 4 - Kamýk		
INVESTOR / Investor		
MČ Praha 12 Generála Šišky 2375/6 143 00 Praha 4		
SCHVÁLIL / Approved:		DATUM / Date:
ZODPOVĚDNÝ PROJEKTANT / General designer		
Ing. arch. Jan Mudra Holeškov 61, PŠC 338 01 Kancelář: Vítkova 4, 186 00 Praha 8 - Karlín Tel.: +420 222 522 288 jan.mudra@seznam.cz		
SCHVÁLIL / Approved:		DATUM / Date:
Ing. arch. JAN MUDRA		
PROJEKTANT ČÁSTI / Designer of part		
Ing. arch. Jan Mudra Holeškov 61, PŠC 338 01 Kancelář: Vítkova 4, 186 00 Praha 8 - Karlín Tel.: +420 222 522 288 jan.mudra@seznam.cz		
VYPRACOVAL / Drawn by		KRESLIL / Drawn
Bc. Marie Pléňková		Ing. arch. Jan Mudra
STAVEBNÍ OBJEKT / Construction object		
ZATEPLENÍ FASÁD PAVILONU 4 a 5		
STUPEŇ DOKUMENTACE / Stage documentation		
DOKUMENTACE PRO PROVÁDĚNÍ STAVBY		
ČÁST DOKUMENTACE - PROF ESE / Part documentation		
D.1.1 - ARCHITEKTONICKO STAVEBNÍ ŘEŠENÍ		
OBSAH VÝKRESU / Drawing Content		
PAVILON 5 - PŮDORYS 2.NP - NOVÝ STAV		
MĚŘÍTKO / Scale:		AKTUÁLNÍ DATUM
1:100		20.5.2022
KOPIE		DATUM T. VÝKRESU
20.5.2022		INDEX
AKCE	STUPEŇ	ČÁST
ZS-ZAR-PAV45	DPS	D
PROJESE	1.1	14
VÝKRES OČLO		

AUTOREM TĚTO PROJEKTOVÉ DOKUMENTACE JE ING. ARCH. JAN MUDRA, 338 01 HOLEŠKOV 61, TEL. 777 407 027, ČÍSLO 3195. TATO PROJEKTOVÁ DOKUMENTACE JE CHRÁNĚNA VE VŠECH SVÝCH ČÁSTECH AUTORSKÝM ZÁKONEM A NEMŮŽE BÝT POUŽITA BEZ SOHLASU AUTORA.

PODMÍNKY A ZÁSADY PRO POUŽITÍ PROJEKTOVÉ DOKUMENTACE:

JSOU-LI V PROJEKTOVÉ DOKUMENTACI ODKAZY NA VÝROBCE, OBCHODNÍ NÁZVY NEBO SPECIFICKÉ OZNAČENÍ VÝROBKŮ, JSOU TYTO ODKAZY INFORMATIVNÍ A ZADAVATEL UMOŽŇUJE POUŽITÍ JINÝCH, AVŠAK KVALITATIVNĚ, TECHNICKY A ESTETICKY STEJNÝCH NEBO LEPŠÍCH VÝROBKŮ.

SOUČÁSTÍ TETO PROJEKTOVÉ DOKUMENTACE NENÍ DOKUMENTACE PRO POMOCNÉ PRÁCE A KONSTRUKCE, VÝROBNĚ TECHNICKÁ DOKUMENTACE, DOKUMENTACE VÝROBKŮ DODANÝCH NA STAVBU, VÝKRESY PREFABRIKÁTŮ A MONTÁŽNÍ DOKUMENTACE. POKUD JE NUTNO ZPRACOVAT NĚKTEROU Z TĚCHTO DOKUMENTACÍ, JDE VŽDY O SOUČÁST DODAVATELSKÉ DOKUMENTACE.

TATO DOKUMENTACE JE CHRÁNĚNA VE VSECH JEJÍCH ČÁSTECH AUTORSKÝM ZÁKONEM.

PŘESNÉ ROZMĚRY JE NUTNO OVĚŘIT ZHOTOVITELEM PŘÍMO NA STAVBĚ V PRŮBĚHU REALIZACE.

ZHOTOVITEL STAVBY JE POVINEN SEZNAMIT S PODROBNĚ S PROJEKTOVOU DOKUMENTACÍ. V PŘÍPADĚ NESROVNALOSTÍ NA NĚ MUSÍ UPOZORNIT PŘED ZAHÁJENÍM STAVBY.

PŘÍPADNÉ ÚPRAVY PROJEKTOVÉ DOKUMENTACE MUSÍ BÝT SCHVÁLENY ZODPOVĚDNÝM PROJEKTNÍM TECHNICKÝM POŽADATELEM A KRESLECEM A PŘÍPADNĚ

NESTROVNALOSTI PROJEKTOVÉ DOKUMENTACE OPROTI SKUTEČNOSTI BUDE PROJEKTANT NEPRODLENĚ INFORMOVÁN TAK, ABY MOHL PROVEST PŘÍSLUŠNÉ KOREKCE PROJEKTOVÉ DOKUMENTACE.

ZHOTOVITEL JE POVINEN PŘEKONTROLOVAT CELKOVÝ NÁVRH Z HLEDISKA ÚPLNOSTI, ODBORNEHO PROVEDENÍ A VHODNOSTI PRO DANY ÚČEL UŽÍVÁNÍ, ÚČELNÉ ZMĚNY MUSÍ V PŘEDSTÍHU PŘED ZAHÁJENÍM STAVBY PROJEKTNĚM A INVESTOREM.

REALIZACE STAVBY BUDE PROVEDENA V SOULADU S PLATNÝMI ČESKÝMI A EVROPSKÝMI NORMAMI, PLATNÝMI VÝHLÁSKAMI A OBECNĚ TECHNICKÝMI POŽADAVKY NA VÝSTAVBU.

VEŠKERÁ VÝROBA A ZABUDOVÁNÍ PRVKŮ STAVBY, ČÁSTÍ KONSTRUKCÍ, KOMPLETAČNÍCH KONSTRUKCÍ A POUŽITÝCH SYSTÉMŮ NA STAVBĚ BUDE PROVEDENA PODLE DODAVATELEM ZPRACOVANÉ DILENSKÉ DOKUMENTACE NEBO TECHNICKÝCH LISTŮ JEDNOTLIVÝCH VÝROBKŮ A NA ZÁKLADĚ INVESTOREM A ARCHITEKTEM SCHVÁLENÝCH VZORKŮ.

POUŽITÉ SYSTÉMY BUDOU OBSAHOVAT DOPLŇKOVÉ A KOMPLETAČNÍ PRVKY DANEHO SYSTÉMU, STANOVĚNÉ VÝROBCEM A BUDOU REALIZOVÁNY V SOULADU S APLIKAČNÍMI POSTUPY VÝROBCE.

ROZVINUTÉ POHLEDY - PAVILON 5



LEGENDA

- FASÁDA - PROBARVENÁ SILIKONOVÁ OMÍTKA ZRNITÁ TL.1,5mm
- ODSŤÍN SVĚTLÉ ŠEDÁ
- SOKL - OMÍTKA NA BÁZI AKRYLÁTOVÝCH PRYSKYŘIC TL.1,5mm (např. MARMOLIT) - ODSŤÍN ŠEDÁ
- VLÁKNOCEMENTOVÉ DESKY S PŘÍRODNÍM ŠEDÝM JÁDREM A S PОВRCHOVOU ÚPRAVOU 100% AKRYLÁTOVOU BARVOU PROVEDENOU PŘI VÝROBNÍM PROCESU. ŽLUTÁ BARVA ODSŤÍN NCS S0550-G90Y

POZN: VEŠKERÉ PŮVODNÍ SCHODIŠŤOVÉ STUPNĚ BUDOU NOVĚ OBLOŽENY KER. DLAŽBOU

INDEX	DATUM	POPIS ZMĚNY
NÁZEV A ADRESA STAVBY / Project name		
Revitalizace objektu ZŠ Zárubova v Praze 12		
Zárubova 17, č.p. 977, 142 00 Praha 4 - Kamýk		
INVESTOR / Investor		
MČ Praha 12		
Generála Siský 2375/6		
143 00 Praha 4		
SCHVÁLIL / Approved		DATUM / Date:
ZODPOVĚDNÝ PROJEKTANT / General designer		
Ing. arch. Jan Mudra		
Hodoukov 81, PSČ 338 01		
Kancelář: Vítkova 4, 186 00 Praha 8 - Karlín		
Tel.: +420 222 222 238		
jan.mudra@seznam.cz		
SCHVÁLIL / Approved		DATUM / Date:
Ing. arch. JAN MUDRA		
PROJEKTANT ČÁSTI / Designer of part		
Ing. arch. Jan Mudra		
Hodoukov 81, PSČ 338 01		
Kancelář: Vítkova 4, 186 00 Praha 8 - Karlín		
Tel.: +420 222 222 238		
jan.mudra@seznam.cz		
VYPRACOVAL / Designed by		
VYPRACOVAL / Drawn	KRESELIL / Drawn	KONTROLOVAL / Checked
Bc. Marie Pléňková	Bc. Marie Pléňková	Ing. arch. Jan Mudra
STAVEBNÍ OBJEKT / Construction object		
ZATEPLENÍ FASÁD PAVILONU 4 a 5		
STUPEŇ DOKUMENTACE / Stage documentation		
DOKUMENTACE PRO PROVÁDĚNÍ STAVBY		
ČÁST DOKUMENTACE - PROFESÍ / Part documentation		
D.1.1 - ARCHITEKTONICKO STAVEBNÍ ŘEŠENÍ		
OBSAH VÝKRESU / Drawing Content		
PAVILON 5 - POHLEDY NA FASÁDY - NOVÝ STAV		
MĚŘÍTKO / Scale:		
1:100		
AKTUÁLNÍ DATUM / DATE		
20.5.2022		
KRESE		
20.5.2022		
AKCE	STUPEŇ	ČÁST
ZS-ZAR-PAV45	DPS	D
PROFESÍ	VÝKRES/ČÍSLO	INDEX
1.1	16	



AUTOREM TĚTO PROJEKTOVÉ DOKUMENTACE JE ING. ARCH. JAN MUDRA, 338 01 HODOUKOV 81, TEL. 777 607 027, ČKA 3195, TATO PROJEKTOVÁ DOKUMENTACE JE CHRÁNĚNA VE VSECH SVÝCH ČÁSTECH AUTORSKÝM ZÁKONEM A NEMŮŽE BÝT POUŽITA BEZ SOHLASU AUTORA.

DETAIL MIV - NAVRHOVANÝ STAV

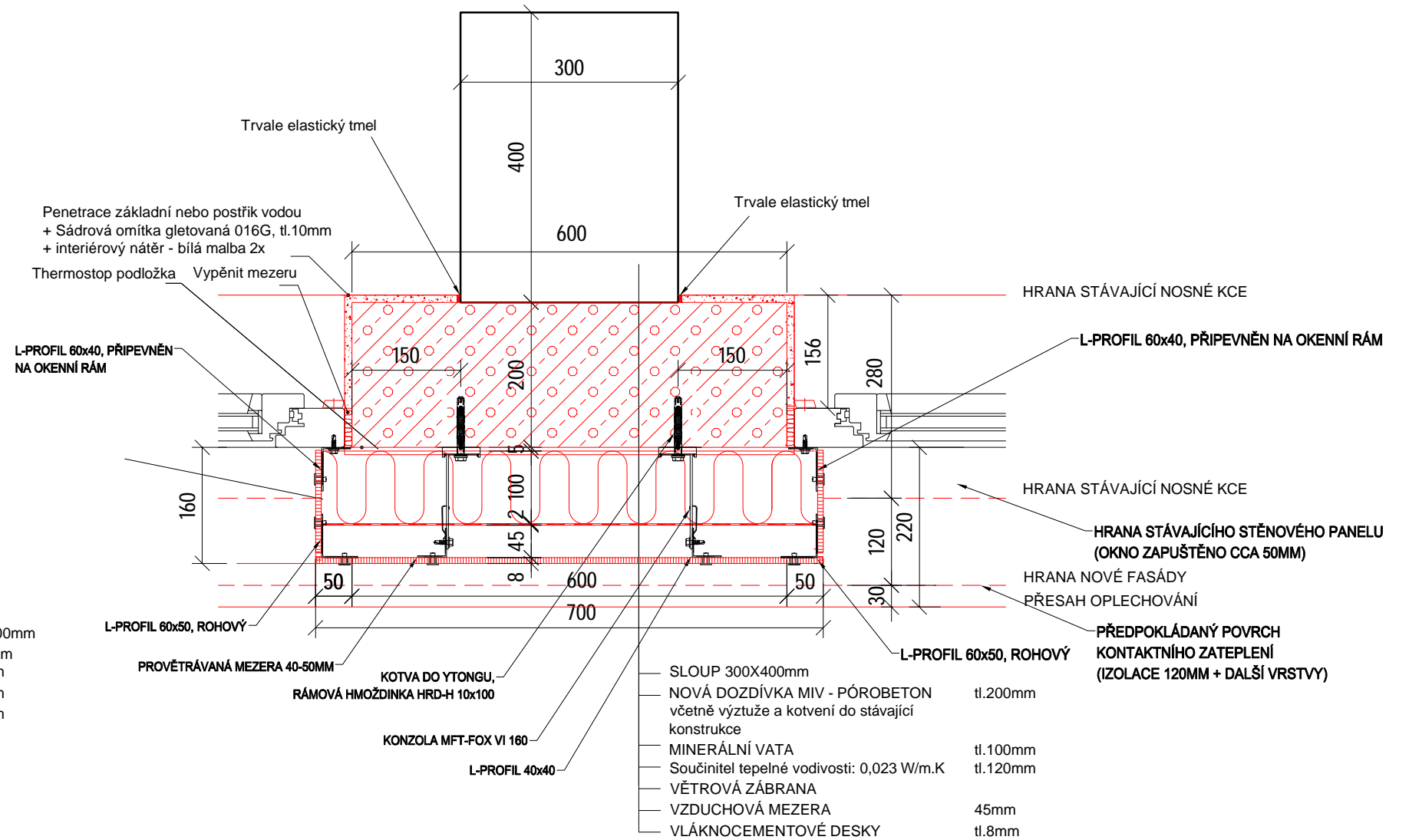
VODOROVNÝ ŘEZ V MÍSTĚ SLOUPU



BpV $\pm 0,000 = 344,35 \text{ m.n.m.}$

NÁZEV a ADRESA STAVBY / Project name		INVESTOR		AUTHOR / Designer		AUTORIZAČNÍ RAZÍTKO		STUPĚŇ / Stage - STAVEBNÍ OBJEKT/Building object		OBSAH VÝKRESU / Drawing Content											
<div>Revitalizace objektu ZŠ Zárubova</div> <div>Zárubova 17 č.p. 977, 142 00 Praha 4</div> <div></div>		<div>MČ Praha 12</div> <div>Generála Šišky 2375/6</div> <div>143 00 Praha 4</div> <div></div>		<div>Ing. arch. Jan Mudra</div> <div>Holoubkov 81, PSČ 338 01</div> <div>Kancelář: Vítkova 4, 186 00 Praha 8 - Karlín</div> <div>Tel.: +420 222 522 258</div> <div>jan.mudra@seznam.cz</div>				<div>ZATEPLENÍ FASÁD PAVILONU 4 a 5</div> <div>DOKUMENTACE PRO PROVÁDĚNÍ STAVBY</div>		<div>DETAILY MIV SE SLOUPEM</div>											
				VYPRACOVAL / Drawn											KONTROLOVAL / Checked						
				Ing. arch. Jan Mudra											Ing. arch. Jan Mudra						
				SCHVÁLIL / Approved:				DATUM / Date:		SCHVÁLIL / Approved:		DATUM / Date:		ČÁST DOKUMENTACE - PROFESE / Part documentation		MĚŘÍTKO / Scale:		AKTUALNÍ DATUM		20. 5. 2022	
								D.1.1 - ARCHITEKTONICKO STAVEBNÍ ŘEŠENÍ		1:8		DATUM 1. VYDÁNÍ		20. 5. 2022							
										AKCE		STUPĚŇ		ČÁST		PROFESE		VÝKRES ČÍSLO		INDEX	
										ZŠ ZAR - PAV45		DPS		D.1.1		ASŘ		17			

AUTOREM TÉTO PROJEKTOVÉ DOKUMENTACE JE ING. ARCH. JAN MUDRA, 338 01 HOLOUBKOV 81, TEL. 777 607 027, ČKA 3150. TATO PROJEKTOVÁ DOKUMENTACE JE CHRÁNĚNA VE VŠECH SVÝCH ČÁSTECH AUTORSKÝM ZÁKONEM A NEMŮŽE BÝT POUŽITA BEZ SOUHLASU AUTORA.

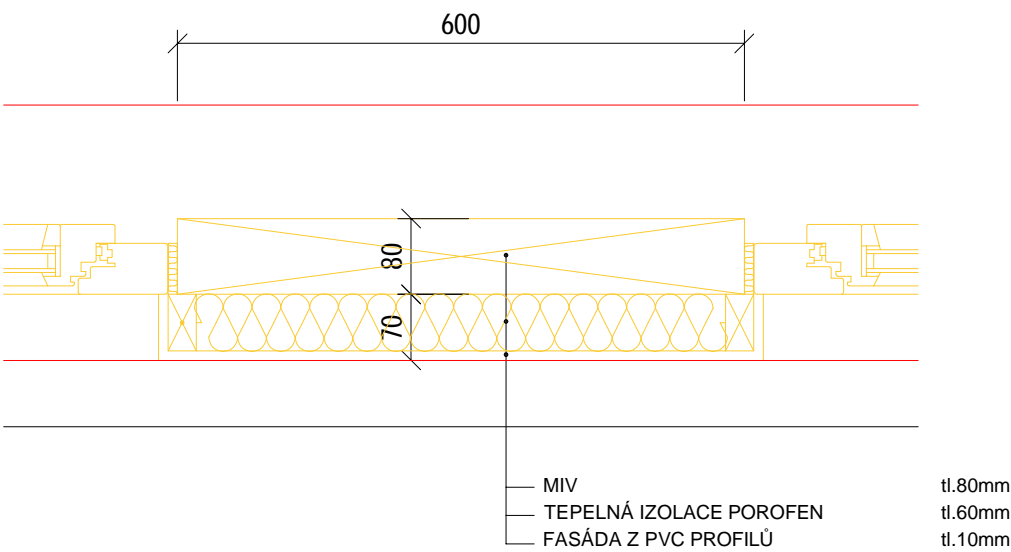

DETAIL MIV - STÁVAJÍCÍ STAV
VODOROVNÝ ŘEZ BEZ SLOUPU

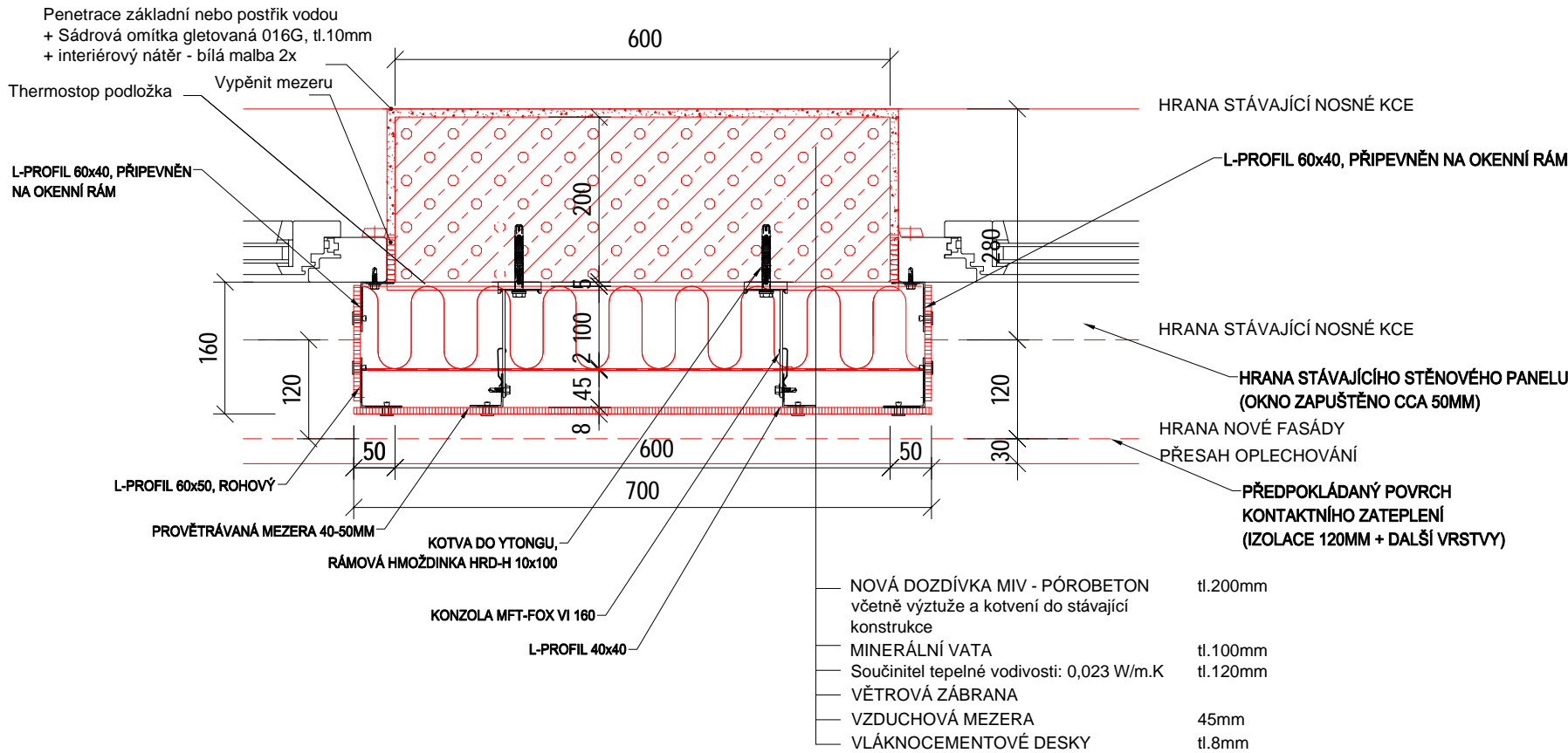

DETAIL MIV - NAVRHOVANÝ STAV
VODOROVNÝ ŘEZ BEZ SLOUPU



BpV ±0,000 = 344,35 m.n.m.

NÁZEV a ADRESA STAVBY / Project name	INVESTOR	AUTHOR / Designer	AUTORIZAČNÍ RAZÍTKO	STUPĚN / Stage - STAVEBNÍ OBJEKT/Building object	OBSAH VÝKRESU / Drawing Content
Revitalizace objektu ZŠ Zárubova Zárubova 17 č.p. 977, 142 00 Praha 4 	MČ Praha 12 Generála Šišky 2375/6 143 00 Praha 4 	Ing. arch. Jan Mudra Holoubkov 81, PSČ 338 01 Kancelář: Vítkova 4, 186 00 Praha 8 - Karlín Tel.: +420 222 522 258 jan.mudra@seznam.cz		ZATEPLENÍ FASÁD PAVILONU 4 a 5 DOKUMENTACE PRO PROVÁDĚNÍ STAVBY ČÁST DOKUMENTACE - PROFESE / Part documentation	DETAILY MIV BEZ SLOUPU MĚŘÍTKO / Scale: 1:8 AKCE STUPĚN ČÁST PROFESE VÝKRES ČÍSLO INDEX ZŠ ZAR - PAV45 DPS D.1.1 ASŘ 18
SCHVÁLIL / Approved: DATUM / Date:				D.1.1 - ARCHITEKTONICKO STAVEBNÍ ŘEŠENÍ	

AUTOREM TÉTO PROJEKTOVÉ DOKUMENTACE JE ING. ARCH. JAN MUDRA, 338 01 HOLOUBKOV 81, TEL. 777 607 027, ČKA 3150, TATO PROJEKTOVÁ DOKUMENTACE JE CHRÁNĚNA VE VŠECH SVÝCH ČÁSTECH AUTORSKÝM ZÁKONEM A NEMŮŽE BYT POUŽITA BEZ SOUHLASU AUTORA.

bouraci prace



ROHOVÝ PROFIL

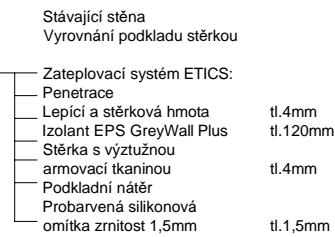

Penetrace základní nebo postřik vodou
+ Sádrová omítka gletovaná 016G, tl.10mm
+ interiérový nátěr - bílá malba 2x

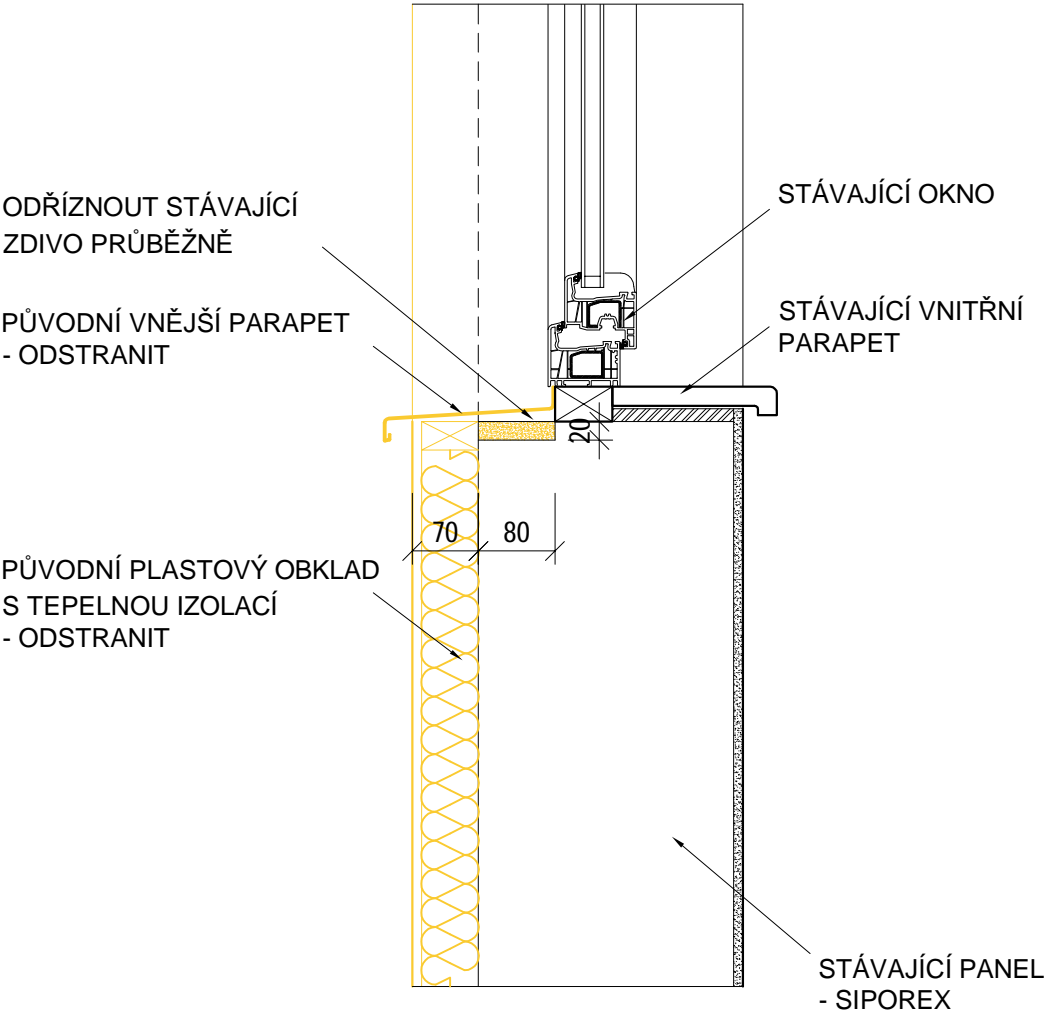

PAVILON 4,5
DETAIL PARAPETU OKEN
- STÁVAJÍCÍ STAV

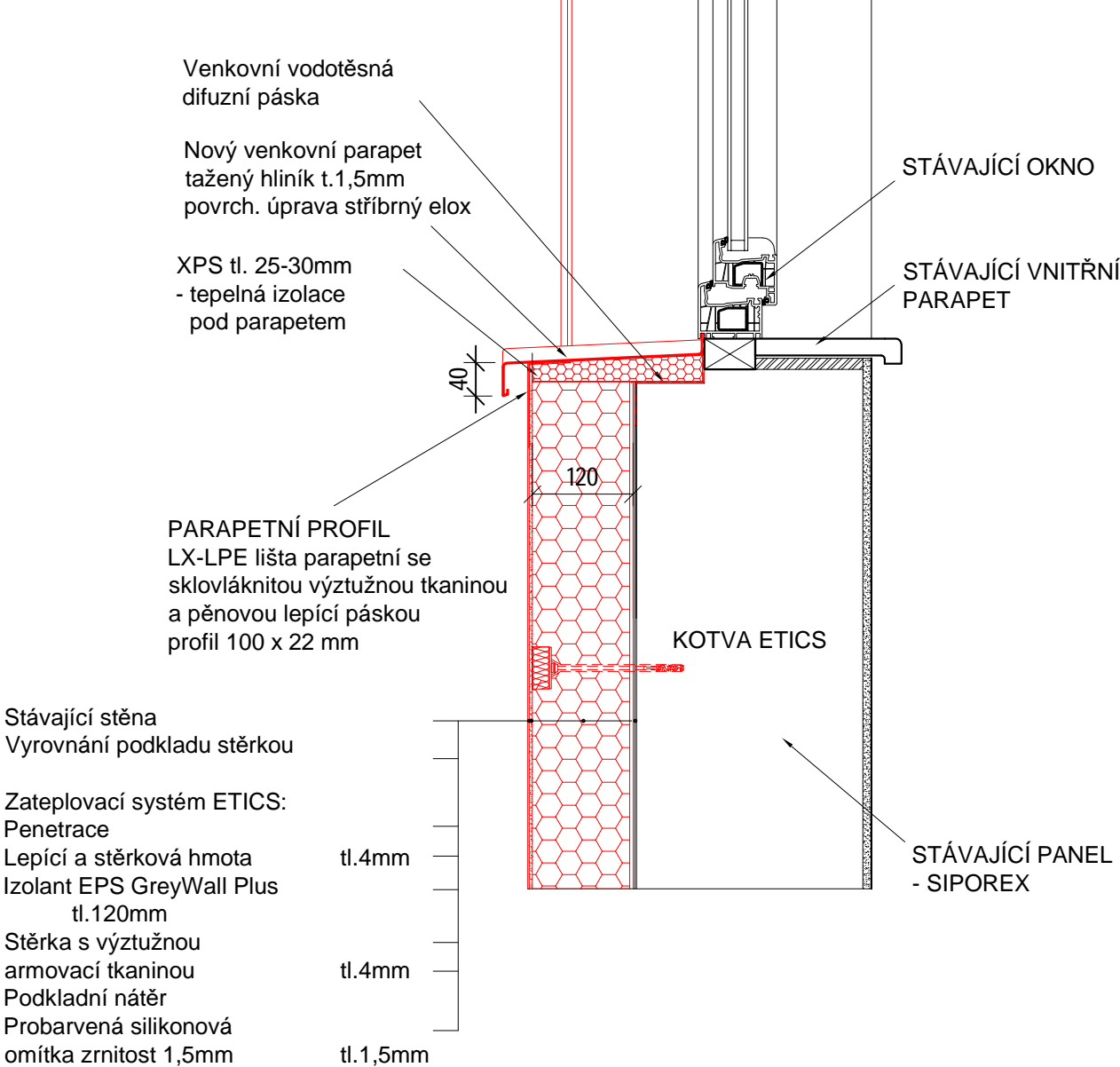

PAVILON 4,5
DETAIL PARAPETU OKEN
- NAVRHOVANÝ STAV



BpV ±0,000 = 344,35 m.n.m.

NÁZEV a ADRESA STAVBY / Project name	INVESTOR	AUTHOR / Designer	AUTORIZAČNÍ RAZÍTKO	STUPEN / Stage - STAVEBNÍ OBJEKT/Building object	OBSAH VÝKRESU / Drawing Content
<div>Revitalizace objektu ZŠ Zárubova</div> <div>Zárubova 17 č.p. 977, 142 00 Praha 4</div> <div></div>	<div>MČ Praha 12</div> <div>Generála Šišky 2375/6</div> <div>143 00 Praha 4</div> <div></div>	<div>Ing. arch. Jan Mudra</div> <div>Holoubkov 81, PSČ 338 01</div> <div>Kancelář: Vítkova 4, 186 00 Praha 8 - Karlín</div> <div>Tel.: +420 222 522 258</div> <div>jan.mudra@seznam.cz</div>		<div>ZATEPLENÍ FASÁD PAVILONU 4 a 5</div> <div>DOKUMENTACE PRO PROVÁDĚNÍ STAVBY</div>	<div>DETAILY PARAPETU - PAVILON 4,5</div>
		<div>VYPRACOVAL / Drawn</div> <div>Ing. arch. Jan Mudra</div>		<div>ČÁST DOKUMENTACE - PROFESE / Part documentation</div>	<div>MĚŘÍTKO / Scale: 1:8</div>
		<div>KONTROLOVAL / Checked</div> <div>Ing. arch. Jan Mudra</div>		<div>D.1.1 - ARCHITEKTONICKO STAVEBNÍ ŘEŠENÍ</div>	<div>AKCE STUPEN ČÁST PROFESE VÝKRES ČÍSLO INDEX</div> <div>ZŠ ZAR - PAV45 DPS D.1.1 ASŘ 20</div>
		<div>SCHVÁLIL / Approved:</div>			<div>AKTUÁLNÍ DATUM 20.5.2022</div> <div>DATUM 1. VYDÁNÍ 20.5.2022</div> <div>KOPIE</div>

AUTOREM TÉTO PROJEKTOVÉ DOKUMENTACE JE ING. ARCH. JAN MUDRA, 338 01 HOLOUBKOV 81, TEL. 777 607 027, ČKA 3150, TATO PROJEKTOVÁ DOKUMENTACE JE CHRÁNĚNA VE VŠECH SVÝCH ČÁSTECH AUTORSKÝM ZÁKONEM A NEMŮŽE BYT POUŽITA BEZ SOUHLASU AUTORA.

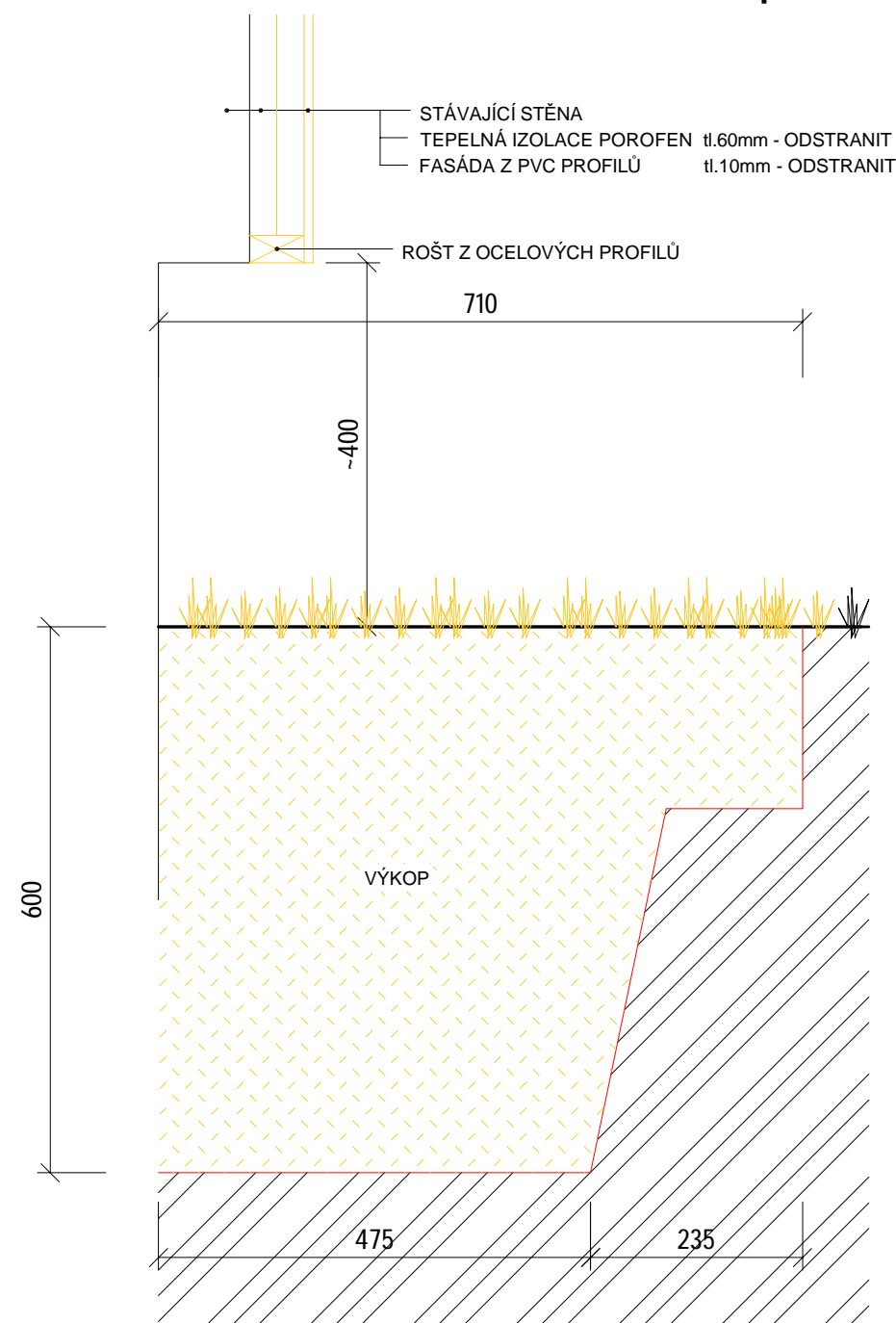

DETAIL SOKLU - PAVILON 4,5 - STÁVAJÍCÍ STAV
mimo částí s přilehlou asfaltovou komunikací
bourací práce



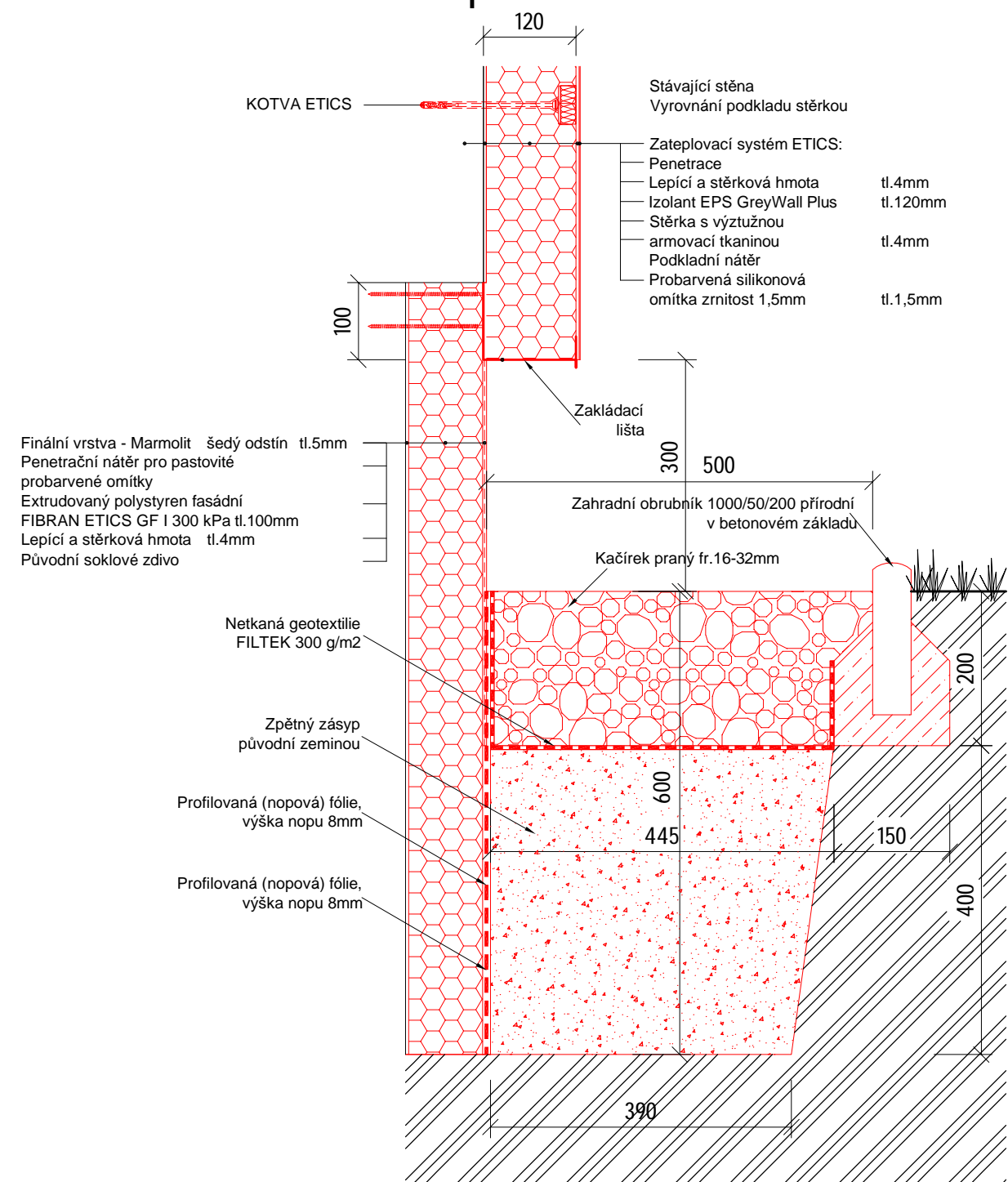

DETAIL SOKLU - PAVILON 4,5 - NAVRHOVANÝ STAV
mimo částí s přilehlou asfaltovou komunikací



BpV ±0,000 = 344,35 m.n.m.

NÁZEV a ADRESA STAVBY / Project name	INVESTOR	AUTHOR / Designer	AUTORIZAČNÍ RAZÍTKO	STUPEN / Stage - STAVEBNÍ OBJEKT/Building object	OBSAH VÝKRESU / Drawing Content
<div>Revitalizace objektu ZŠ Zárubova</div> <div>Zárubova 17 č.p. 977, 142 00 Praha 4</div> <div></div>	<div>MČ Praha 12</div> <div>Generála Šišky 2375/6</div> <div>143 00 Praha 4</div> <div></div>	<div>Ing. arch. Jan Mudra</div> <div>Holoubkov 81, PSČ 338 01</div> <div>Kancelář: Vítkova 4, 186 00 Praha 8 - Karlín</div> <div>Tel.: +420 222 522 258</div> <div>jan.mudra@seznam.cz</div> <div>VYPRACOVAL / Draw</div> <div>KONTROLOVAL / Checked</div> <div>Ing. arch. Jan Mudra</div> <div>Ing. arch. Jan Mudra</div> <div>SCHVÁLIL / Approved:</div> <div>DATUM / Date:</div> <div>SCHVÁLIL / Approved:</div> <div>DATUM / Date:</div>		<div>ZATEPLENÍ FASÁD PAVILONU 4 a 5</div> <div>DOKUMENTACE PRO PROVÁDĚNÍ STAVBY</div> <div>ČÁST DOKUMENTACE - PROFESE / Part documentation</div> <div>D.1.1 - ARCHITEKTONICKO STAVEBNÍ ŘEŠENÍ</div>	<div>DETAILY SOKLU - PAVILON 4,5</div> <div>MĚŘÍTKO / Scale: 1:8</div> <div>AKCE</div> <div>STUPEN</div> <div>ČÁST</div> <div>PROFESE</div> <div>VÝKRES ČÍSLO</div> <div>INDEX</div> <div>20.5.2022</div> <div>20.5.2022</div> <div>21</div> <div>KOPIE</div>

AUTOREM TĚTO PROJEKTOVÉ DOKUMENTACE JE ING. ARCH. JAN MUDRA, 338 01 HOLOUBKOV 81, TEL. 777 607 027, ČKA 3150, TATO PROJEKTOVÁ DOKUMENTACE JE CHRÁNĚNA VE VŠECH SVÝCH ČÁSTECH AUTORSKÝM ZÁKONEM A NEMŮŽE BYT POUŽITA BEZ SOUHLASU AUTORA.

INDEX	DATUM	POPIS ZMĚNY
NÁZEV A ADRESA STAVBY / Project name		
Revitalizace objektu ZŠ Zárubova v Praze 12 Zárubova 17, č.p. 977, 142 00 Praha 4 - Kamýk		
INVESTOR / Investor		
MČ Praha 12 Generála Šišky 2375/6 143 00 Praha 4		
SCHVÁLIL / Approved:		DATUM / Date:
ZODPOVĚDNÝ PROJEKTANT / General designer		
Ing. arch. Jan Mudra Holoubkov 81, PSČ 338 01 Kancelář: Vítkova 4, 186 00 Praha 8 - Karlín Tel.: +420 222 522 258 jan.mudra@seznam.cz		
SCHVÁLIL / Approved:		DATUM / Date:
Ing. arch. JAN MUDRA		
PROJEKTANT ČÁSTI / Designer of part		
Ing. arch. Jan Mudra Holoubkov 81, PSČ 338 01 Kancelář: Vítkova 4, 186 00 Praha 8 - Karlín Tel.: +420 222 522 258 jan.mudra@seznam.cz		
VYPRACOVAL / Designed by		
VYPRACOVAL / Drawn	KRESLIL / Drawn	KONTROLOVAL / Checked
Bc. Marie Pěničková	Bc. Marie Pěničková	Ing. arch. Jan Mudra
STAVEBNÍ OBJEKT/ Construction object		
ZATEPLENÍ FASÁD PAVILONU 4 a 5		
STUPEŇ DOKUMENTACE / Stage documentation		
DOKUMENTACE PRO PROVÁDĚNÍ STAVBY		
ČÁST DOKUMENTACE - PROFESE / Part documentation		
D.1.1 - ARCHITEKTONICKO STAVEBNÍ ŘEŠENÍ		
OBSAH VÝKRESU / Drawing Content		
VÝPIS VÝPLNÍ VNĚJŠÍCH OTVORŮ		
MĚŘITKO / Scale:		AKTUÁLNÍ DATUM 20.5.2022
		DATUM 1. VYDÁNÍ 20.5.2022
AKCE	STUPEŇ	ČÁST
ZŠ-ZAR-PAV45	DPS	D
PROFESE	VÝKRES ČÍSLO	INDEX
1.1		

VÝPIS VÝPLNÍ VNĚJŠÍCH OTVORŮ

SLOUŽÍ JAKO PODKLAD PRO DÍLENSKOU DOKUMENTACI,

PŘED VÝROBOU NUTNO ZAMĚŘIT,

POKUD NENÍ UVEDENO JINAK, OTVORY JSOU ZAKRESLENY PŘI POHLEDU Z EXTERIÉRU.

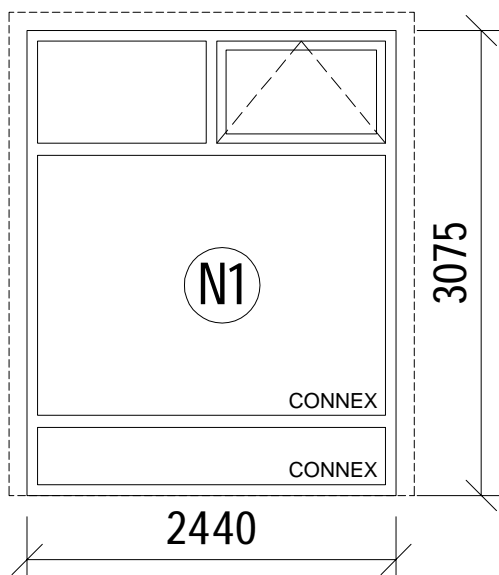

POPIS PRVKU Č.N1

OKNO VÝKLOPNÉ 2440/3075 mm

PÁKOVÝ MECHANISMUS OTEVÍRÁNÍ VĚTRACÍHO KŘÍDLA

$U_w \leq 1,20 \text{ W/(m}^2\cdot\text{K)}$, ZASKLENÍ TROJSKLO

VNITŘNÍ SKLO BEZPEČNOSTNÍ - CONNEX

VNĚJŠÍ SKLO BEZPEČNOSTNÍ - CONNEX

PROVEDENÍ: HLINÍK

VNĚJŠÍ BARVA: PŘÍRODNÍ HLINÍK

VNITŘNÍ BARVA: PŘÍRODNÍ HLINÍK

pozn: pro usazení výplně budou použity v místě nadpraží
a ostění hliníkové rozšiřovací profily cca 120mm

počet: 9ks

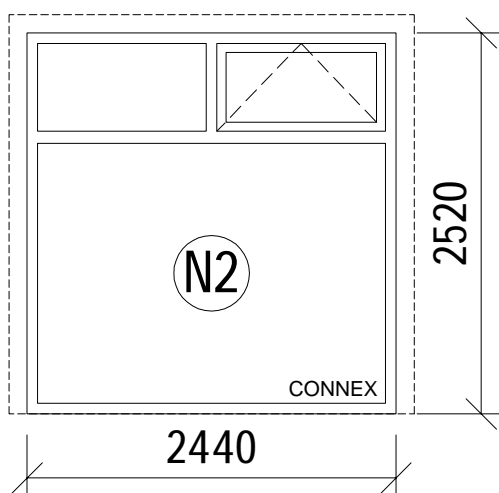

POPIS PRVKU Č.N2

OKNO VÝKLOPNÉ 2440/2520 mm

PÁKOVÝ MECHANISMUS OTEVÍRÁNÍ VĚTRACÍHO KŘÍDLA

$U_w \leq 1,20 \text{ W/(m}^2\cdot\text{K)}$, ZASKLENÍ TROJSKLO,

VNITŘNÍ SKLO BEZPEČNOSTNÍ - CONNEX

PROVEDENÍ: HLINÍK

VNĚJŠÍ BARVA: PŘÍRODNÍ HLINÍK

VNITŘNÍ BARVA: PŘÍRODNÍ HLINÍK

pozn: pro usazení výplně budou použity v místě nadpraží
a ostění hliníkové rozšiřovací profily cca 120mm

počet: 1ks

AKCE:	GENERÁLNÍ PROJEKTANT:	OBSAH VÝKRESU:	MĚŘITKO:	ČÍSLO:	KOPIE:
Revitalizace objektu ZŠ Zárubova v Praze 12 Zárubova 17, č.p. 977, 142 00 Praha 4 - Kamýk	Ing. arch. Jan Mudra Holoubkov 81, PSČ 338 01 Kancelář: Vítkova 4, 186 00 Praha 8 - Karlín Tel.: +420 222 522 258 jan.mudra@seznam.cz	VÝPIS VÝPLNÍ VNĚJŠÍCH OTVORŮ		01	
			DATUM:		
			20.5.2022		

VÝPIS VÝPLNÍ VNĚJŠÍCH OTVORŮ

SLOUŽÍ JAKO PODKLAD PRO DÍLENSKOU DOKUMENTACI,

PŘED VÝROBOU NUTNO ZAMĚŘIT,

POKUD NENÍ UVEDENO JINAK, OTVORY JSOU ZAKRESLENY PŘI POHLEDU Z EXTERIÉRU.

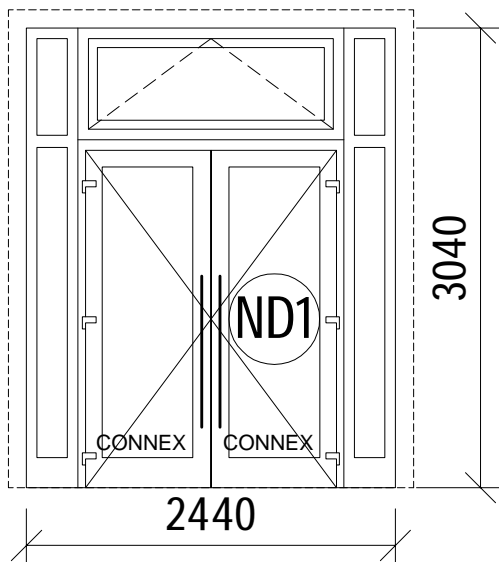

POPIS PRVKU Č.ND1

SESTAVA 2440/3040 mm

Ud $\leq 1,20$ W/(m².K) ,

ZASKLENÍ TROJSKLO

PLT4-14-FI4-14-PLT4 0,6

TGI-RAL9005

Venkovní: Stratobel 33.1.lplus 1,1

Střed 4mm

CONNEX Z VNĚJŠÍ I VNITŘNÍ STRANY

SAMOZAVÍRAČ, RAMENO S ARETACÍ, RAL 9006

KOVÁNÍ: KLIKA/KOULE, ROZETY

ZÁMEK: PANIKOVÝ ZÁMEK S BLOKÁDOU JAZÝČKŮ

833p-funkce E(POŽÁRNÍ ÚNIKOVÝ VÝCHOD)

MAGNETICKÝ SPÍNAČ - ALARMTECH

PROVEDENÍ MATERIÁL: HLINÍK

VNĚJŠÍ BARVA: RAL 9006 MATNÝ

VNITŘNÍ BARVA: RAL 9006 MATNÝ

pozn: pro usazení výplně budou použity v místě nadpraží
a ostění hliníkové rozšiřovací profily cca 120mm

počet: 5ks

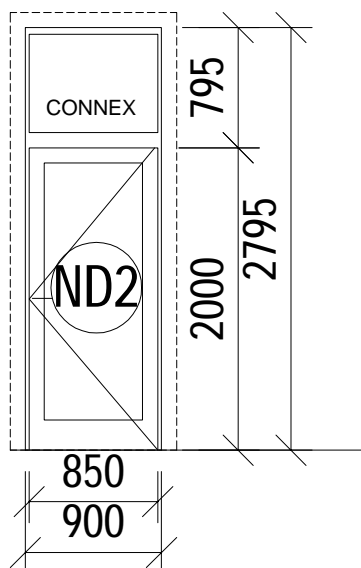

POPIS PRVKU Č.ND2

SESTAVA 2795/900 mm

Ud $\leq 1,20$ W/(m².K) ,

ZASKLENÍ NADSVĚTLÍK:

TROJSKLO PLT4-14-FI4-14-PLT4 0,6

TGI-RAL9005

Venkovní: Stratobel 33.1.lplus 1,1

Střed 4mm

CONNEX Z VNĚJŠÍ I VNITŘNÍ STRANY

KOVÁNÍ: KLIKA/KOULE, ROZETY

ZÁMEK: 3 BODOVÝ ZÁPADKOVĚ HÁKOVÝ

MAGNETICKÝ SPÍNAČ - ALARMTECH

PROVEDENÍ MATERIÁL: HLINÍK

VNĚJŠÍ BARVA: RAL 9006 MATNÝ



VNITŘNÍ BARVA: RAL 9006 MATNÝ

VÝPLŇ KŘÍDLA: 2xAI 2mm RAL 9006 + XPS 36mm

pozn: pro usazení výplně budou použity v místě nadpraží
a ostění hliníkové rozšiřovací profily cca 120mm

počet: 1ks

AKCE:	GENERÁLNÍ PROJEKTANT:	OBSAH VÝKRESU:	MĚŘÍTKO:	ČÍSLO:	KOPIE:
Revitalizace objektu ZŠ Zárubova v Praze 12 Zárubova 17, č.p. 977, 142 00 Praha 4 - Kamýk	Ing. arch. Jan Mudra Holoubkov 81, PSČ 338 01 Kancelář: Vítkova 4, 186 00 Praha 8 - Karlín Tel.: +420 222 522 258 jan.mudra@seznam.cz	VÝPIS VÝPLNÍ VNĚJŠÍCH OTVORŮ	DATUM: 20.5.2022	02	

INDEX	DATUM	POPIS ZMĚNY
NÁZEV A ADRESA STAVBY / Project name		
Revitalizace objektu ZŠ Zárubova v Praze 12 Zárubova 17, č.p. 977, 142 00 Praha 4 - Kamýk		
INVESTOR / Investor		
MČ Praha 12 Generála Šišky 2375/6 143 00 Praha 4		
SCHVÁLIL / Approved:		DATUM / Date:
ZODPOVĚDNÝ PROJEKTANT / General designer		
Ing. arch. Jan Mudra Holoubkov 81, PSČ 338 01 Kancelář: Vítkova 4, 186 00 Praha 8 - Karlín Tel.: +420 222 522 258 jan.mudra@seznam.cz		
SCHVÁLIL / Approved:		DATUM / Date:
Ing. arch. JAN MUDRA		
PROJEKTANT ČÁSTI / Designer of part		
Ing. arch. Jan Mudra Holoubkov 81, PSČ 338 01 Kancelář: Vítkova 4, 186 00 Praha 8 - Karlín Tel.: +420 222 522 258 jan.mudra@seznam.cz		
VYPRACOVAL / Designed by		
VYPRACOVAL / Drawn	KRESLIL / Drawn	KONTROLOVAL / Checked
Bc. Marie Pěničková	Bc. Marie Pěničková	Ing. arch. Jan Mudra
STAVEBNÍ OBJEKT/ Construction object		
ZATEPLENÍ FASÁD PAVILONU 4 a 5		
STUPEŇ DOKUMENTACE / Stage documentation		
DOKUMENTACE PRO PROVÁDĚNÍ STAVBY		
ČÁST DOKUMENTACE - PROFESE / Part documentation		
D.1.1 - ARCHITEKTONICKO STAVEBNÍ ŘEŠENÍ		
OBSAH VÝKRESU / Drawing Content		
VÝPIS ZÁMEČNICKÝCH VÝROBKŮ		
MĚŘITKO / Scale:		AKTUÁLNÍ DATUM 20.5.2022
		DATUM 1. VYDÁNÍ 20.5.2022
AKCE	STUPEŇ	ČÁST
ZŠ-ZAR-PAV45	DPS	D
PROFESE	VÝKRES ČÍSLO	INDEX
1.1		

VÝPIS ZÁMEČNICKÝCH PRVKŮ

SLOUŽÍ JAKO PODKLAD PRO DÍLENSKOU DOKUMENTACI,
PŘED VÝROBOU NUTNO ZAMĚŘIT.

POPIS PRVKU Č.Z4

VENKOVNÍ SCHODIŠTĚ SE ZÁBRADLÍM
- PAVILON 5
OCELOVÉ, NEREZ KOTVENÍ
ŽÁROVĚ ZINKOVÁNO

počet: 1ks

POHLED 1:25

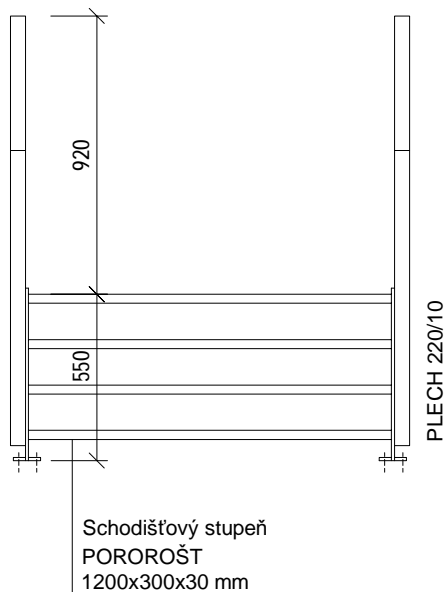

POHLED 1:25

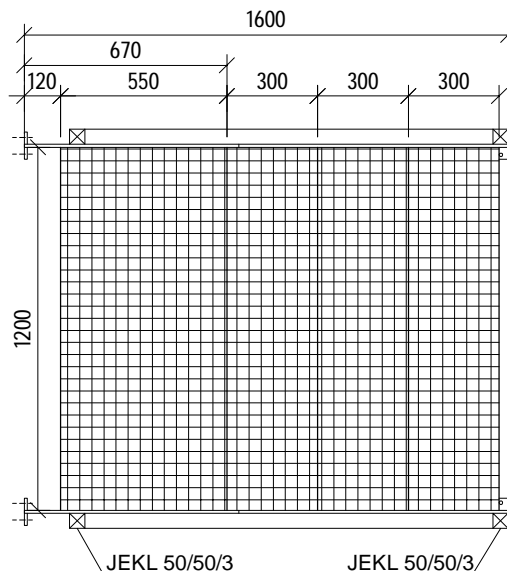
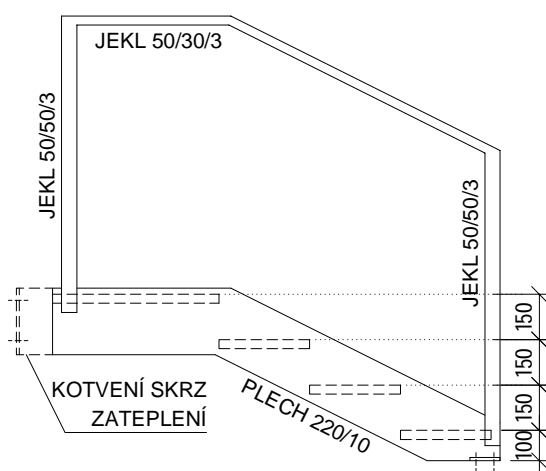

PŮDORYS 1:25

AKCE:	GENERÁLNÍ PROJEKTANT:	OBSAH VÝKRESU:	MĚŘITKO:	ČÍSLO:	KOPIE:
Revitalizace objektu ZŠ Zárubova v Praze 12 Zárubova 17, č.p. 977, 142 00 Praha 4 - Kamýk	Ing. arch. Jan Mudra Holoubkov 81, PSČ 338 01 Kancelář: Vítkova 4, 186 00 Praha 8 - Karlín Tel.: +420 222 522 258 jan.mudra@seznam.cz	VÝPIS ZÁMEČNICKÝCH PRVKŮ		01	
			DATUM:		
			20.5.2022		

VÝPIS ZÁMEČNICKÝCH PRVKŮ

SLOUŽÍ JAKO PODKLAD PRO DÍLENSKOU DOKUMENTACI,
PŘED VÝROBOU NUTNO ZAMĚŘIT.

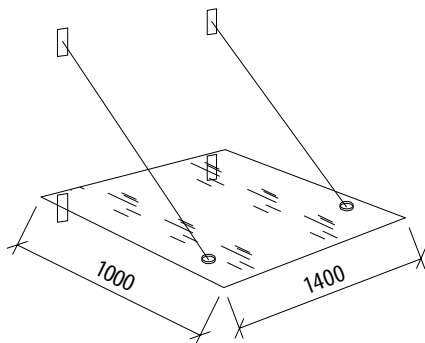



POPIS PRVKU Č.Z5

SYSTÉMOVÁ SKLENĚNÁ MARKÝZA - PAVILON 5
SE ZAVĚŠENÍM A MINERÁLNÍM SKLEM TL. 10mm
ESG bezpečnostní SKLO 1400/1000mm
NEREZ NOSNÍKY A KOTVENÍ DO FASÁDY SKRZ
ZATEPLENÍ

počet: 1ks

AKCE:	GENERÁLNÍ PROJEKTANT:	OBSAH VÝKRESU:	MĚŘÍTKO:	ČÍSLO:	KOPIE:
Revitalizace objektu ZŠ Zárubova v Praze 12 Zárubova 17, č.p. 977, 142 00 Praha 4 - Kamýk	Ing. arch. Jan Mudra Holoubkov 81, PSČ 338 01 Kancelář: Vítkova 4, 186 00 Praha 8 - Karlín Tel.: +420 222 522 258 jan.mudra@seznam.cz	VÝPIS ZÁMEČNICKÝCH PRVKŮ		02	
			DATUM:		
			20.5.2022		







INDEX	DATUM	POPIS ZMĚNY
NÁZEV A ADRESA STAVBY / Project name		
Revitalizace objektu ZŠ Zárubova v Praze 12 Zárubova 17, č.p. 977, 142 00 Praha 4 - Kamýk		
INVESTOR / Investor		
MČ Praha 12 Generála Šišky 2375/6 143 00 Praha 4		
SCHVÁLIL / Approved:		DATUM / Date:
ZODPOVĚDNÝ PROJEKTANT / General designer		
Ing. arch. Jan Mudra Holoubkov 81, PSČ 338 01 Kancelář: Vítkova 4, 186 00 Praha 8 - Karlín Tel.: +420 222 522 258 jan.mudra@seznam.cz		
SCHVÁLIL / Approved:		DATUM / Date:
Ing. arch. JAN MUDRA		
PROJEKTANT ČÁSTI / Designer of part		
Ing. arch. Jan Mudra Holoubkov 81, PSČ 338 01 Kancelář: Vítkova 4, 186 00 Praha 8 - Karlín Tel.: +420 222 522 258 jan.mudra@seznam.cz		
VYPRACOVAL / Designed by		
VYPRACOVAL / Drawn	KRESLIL / Drawn	KONTROLOVAL / Checked
Bc. Marie Pěničková	Bc. Marie Pěničková	Ing. arch. Jan Mudra
STAVEBNÍ OBJEKT/ Construction object		
ZATEPLENÍ FASÁD PAVILONU 4 a 5		
STUPEŇ DOKUMENTACE / Stage documentation		
DOKUMENTACE PRO PROVÁDĚNÍ STAVBY		
ČÁST DOKUMENTACE - PROFESE / Part documentation		
D.1.1 - ARCHITEKTONICKO STAVEBNÍ ŘEŠENÍ		
OBSAH VÝKRESU / Drawing Content		
VÝPIS KLEMPÍŘSKÝCH PRVKŮ		
MĚŘITKO / Scale:		AKTUÁLNÍ DATUM 20.5.2022
		DATUM 1. VYDÁNÍ 20.5.2022
AKCE	STUPEŇ	ČÁST
ZŠ-ZAR-PAV45	DPS	D
PROFESE	VÝKRES ČÍSLO	INDEX
1.1		

VÝPIS KLEMPÍŘSKÝCH VÝROBKŮ

OZN.	SCHEMA - ROZMĚR		POPIS						POČET	POZNÁMKA
			vnější okenní parapet z taženého hliníkového plechu tloušťka 1,5 mm, včetně Al koncovek povrchová úprava - stříbrný elox							
	OSTĚNÍ (RŠ)	DÉLKA		PAV 1	PAV 2	PAV 3	PAV 4	PAV 5	CELKEM	
<div><div>K</div><div>1</div></div>	190 mm (RŠ 280 mm)	2295 mm	1.PP						32x	
			1.NP				10x	6x		
			2.NP				10x	6x		
			STŘ							
<div><div>K</div><div>2</div></div>	30 mm (RŠ 120 mm)	730 mm	1.PP						99x	
			1.NP				28x	20x		
			2.NP				28x	23x		
			STŘ							
<div><div>K</div><div>3</div></div>	190 mm (RŠ 280 mm)	1140 mm	1.PP							
			1.NP							
			2.NP							
			STŘ							
<div><div>K</div><div>4</div></div>	190 mm (RŠ 280 mm)	850 mm	1.PP							
			1.NP							
			2.NP							
			STŘ							
<div><div>K</div><div>5</div></div>	190 mm (RŠ 280 mm)	2910 mm	1.PP							
			1.NP							
			2.NP							
			STŘ							
<div><div>K</div><div>6</div></div>	190 mm (RŠ 280 mm)	1095 mm	1.PP							
			1.NP							
			2.NP							
			STŘ							

POZN. : skutečné rozměry jednotlivých prvků je nutno před dodávkou ověřit na stavbě!

VÝPIS KLEMPÍŘSKÝCH VÝROBKŮ

OZN.	SCHEMA - ROZMĚR		POPIS						POČET	POZNÁMKA
			vnější okenní parapet z taženého hliníkového plechu tloušťka 1,5 mm, včetně Al koncovek povrchová úprava - stříbrný elox							
	OSTĚNÍ (RŠ)	DÉLKA		PAV 1	PAV 2	PAV 3	PAV 4	PAV 5	CELKEM	
	190 mm (RŠ 280 mm)	540 mm	1.PP							
			1.NP							
			2.NP							
			STŘ							
	190 mm (RŠ 280 mm)	1410 mm	1.PP							
			1.NP							
			2.NP							
			STŘ							
	190 mm (RŠ 280 mm)	800 mm	1.PP							
			1.NP							
			2.NP							
			STŘ							
	190 mm (RŠ 280 mm)	5420 mm	1.PP							
			1.NP							
			2.NP							
			STŘ							
	190 mm (RŠ 280 mm)	2420 mm	1.PP							
			1.NP							
			2.NP							
			STŘ							
	190 mm (RŠ 280 mm)	2270 mm	1.PP						85x	
			1.NP				24x	17x		
			2.NP				24x	20x		
			STŘ							



POZN. : skutečné rozměry jednotlivých prvků je nutno před dodávkou ověřit na stavbě!

VÝPIS KLEMPÍŘSKÝCH VÝROBKŮ

OZN.	SCHEMA - ROZMĚR		POPIS						POČET	POZNÁMKA
			vnější okenní parapet z taženého hliníkového plechu tloušťka 1,5 mm, včetně Al koncovek povrchová úprava - stříbrný elox							
	OSTĚNÍ (RŠ)	DÉLKA		PAV 1	PAV 2	PAV 3	PAV 4	PAV 5	CELKEM	
<div>K13</div>	220 mm (RŠ 310 mm)	2280 mm	1.PP							
			1.NP							
			2.NP							
			STŘ							
<div>K14</div>	220 mm (RŠ 310 mm)	1080 mm	1.PP							
			1.NP							
			2.NP							
			STŘ							
<div>K15</div>	220 mm (RŠ 310 mm)	5900 mm	1.PP							
			1.NP							
			2.NP							
			STŘ							
<div>K16</div>	220 mm (RŠ 310 mm)	2035 mm	1.PP							
			1.NP							
			2.NP							
			STŘ							
<div>K17</div>	190 mm (RŠ 280 mm)	2320 mm	1.PP						3x	
			1.NP					1x		
			2.NP					2x		
			STŘ							
<div>K18</div>	190 mm (RŠ 280 mm)	1120 mm	1.PP						4x	
			1.NP				1x	1x		
			2.NP				1x	1x		
			STŘ							

POZN. : skutečné rozměry jednotlivých prvků je nutno před dodávkou ověřit na stavbě!

VÝPIS KLEMPÍŘSKÝCH VÝROBKŮ

OZN.	SCHEMA - ROZMĚR		POPIS						POČET	POZNÁMKA
			vnější okenní parapet z taženého hliníkového plechu tloušťka 1,5 mm, včetně Al koncovek povrchová úprava - stříbrný elox							
	OSTĚNÍ (RŠ)	DÉLKA		PAV 1	PAV 2	PAV 3	PAV 4	PAV 5	CELKEM	
	190 mm (RŠ 280 mm)	2380 mm	1.PP						9x	
			1.NP				1	1x		
			2.NP				3x	4x		
			STŘ							
	190 mm (RŠ 280 mm)	2390 mm	1.PP						1x	
			1.NP							
			2.NP				1x			
			STŘ							