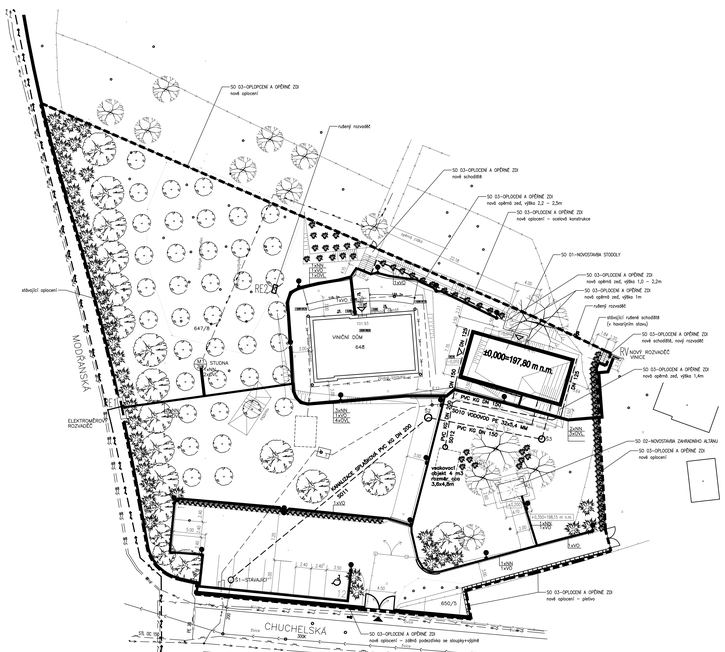

NAPĚŤOVÉ SOUSTAVY 3PEN~50Hz,400V/TN–C
3NPE~50Hz,400V/TN–S
OCHRANA PŘED NEBEZPEČNÝM DOTYKEM
AUTOMATICKÝM ODPOJENÍM OD ZDROJE

LEGENDA

- HRANICE ŘEŠENÉHO ÚZEMÍ
- VINIČNÍ DŮM – STÁVAJÍCÍ OBJEKT
- SO 01 – NOVOSTAVBA STODOLY
- SO 02 – NOVOSTAVBA ZAHRADNÍHO ALTÁNU
- VJEZD, VÝSTUP
- ZPEVNĚNÁ PLOCHA – MLATOVÝ POVRCH
- ZPEVNĚNÁ PLOCHA – ŠTĚTOVÁ KAMENNÁ DLAŽBA
- ZELEŇ
- STÁVAJÍCÍ STROMY
- NOVÉ STROMY A KEŘE
- STÁVAJÍCÍ OPLOCENÍ – ZDĚNÁ PODEZDÍVKA SE SLOUPKY + VÝPLNĚ
- STÁVAJÍCÍ RUŠENÉ OPLOCENÍ – PLETIVO
- NOVÉ OPLOCENÍ – PLETIVO
- NOVÉ OPLOCENÍ – ZDĚNÁ PODEZDÍVKA SE SLOUPKY + VÝPLNĚ
- NOVÁ OPĚRNÁ ZEĎ

STÁVAJÍCÍ SÍTĚ

- VODOVODNÍ ŘAD
- KANALIZAČNÍ ŘAD
- STL PLYNOVOD
- PODZEMNÍ VEDENÍ VN
- PODZEMNÍ VEDENÍ NN
- METAL KABELY

- AREÁLOVÝ VODOVOD – pravděpodobná trasa
- LÚTIKOVÝ LETNÍ VODOVOD – pravděpodobná trasa
- AREÁLOVÁ DEŠŤOVÁ KANALIZACE – pravděpodobná trasa
- AREÁLOVÉ ROZVODY NN – pravděpodobná trasa

AREÁLOVÉ ROZVODY NN A VENKOVNÍ OSVĚTLENÍ

- F.2.3 – TRASA KABELŮ NN
- CHRÁNIČKA
- SLOUPKOVÉ SVÍTIDLO 1xTC01BIK, IP44, V=1m
- ROZVADĚČ
- PŘIPOJKOVÁ SKŘÍŇ

K.Ú. MODŘANY, PARC.Č. 648, 647/8, 650/5

S

JTSK ±0,000 = 197,80 m. n. m. Bpv

STAVBA REGENERACE AREÁLU MODŘANSKÉ VINICE – REPLIKA PŮVODNÍ STODOLY A SADOVÉ ÚPRAVY F.2.3–AREÁLOVÉ ROZVODY NN A VENKOVNÍ OSVĚTLENÍ	RHM Projekt MVE, s.r.o. Přemyslova 20/5, 110 00 Praha 12 tel.: 241 430 111 info@rhmprojekt.com www.rhmprojekt.com
	PROJEKTOVÁ, INŽENÝRSKÁ A INVESTIČNÍ ČINNOST
MÍSTOR Ing. Miroslav Beron	ČÍSLO ZAKÁZKY: RHMP-2011-025/02 DOKUMENTACE
ZODPOVĚDNÝ PROJEKTANT: Ing. Miroslav Beron	MĚŘÍTKO: 1:250
VYPRACOVAL: Ing.arch. Petr Borchánek	DATUM: 09/2012
KONTROLOVAL: Ing. Pavel Modřík	POČET FORMÁTŮ: 8 A4
NÁZEV PŘÍLOHY SITUACE	TÉMA NÁZEV: SITU PŘÍLOHA: F.2.3 02

ZHOTOVITEL NEZNÁ PŘÍPADY, KTERÉ MOHOU NASTOUPIT V BUDOUCNOSTI. ZA JEJICH VZNIK NEBO ŘEŠENÍ NEPŘEBÍRÁ ODPOVĚDNOST. PŘÍPADNÉ ZMĚNY PROJEKTU SCHVALUJE PAN PROJEKTANT APS. A TYP.